



Gobierno del Estado
de Michoacán de Ocampo

Dependencia	Instituto de Capacitación para el Trabajo del Estado de Michoacán
Sub - dependencia	
Oficina	Dirección General
No. de oficio	
Expediente	DG/0360/2023
Asunto:	Estado Financiero mes de Noviembre 2022

Morelia Michoacán a 20 de febrero 2023

**MTRO. ALEJANDRO SAMUEL COLÍN RAMÍREZ
COORDINADOR DE ORGANISMOS ESTATALES
DESCENTRALIZADOS DE INSTITUTOS DE CAPACITACIÓN PARA EL
TRABAJO
DGCFT
P R E S E N T E.-**

En cumplimiento en el anexo de ejecución / apoyo financiero 2022, CLAUSULA QUINTA, fracción e) y en atribuciones a lo dispuesto en el reglamento interno del Instituto de Capacitación para el Trabajo del Estado de Michoacán; CAPITULO III de la dirección general, artículo 6º, fracciones I Y IV .

Estimado maestro, por este medio me permito hacerle la entrega de un engargolado, que contiene el Informe Financiero correspondiente al mes de Noviembre el año 2022.

Sin más por el momento, aprovecho la ocasión enviando un cordial saludo.

ATENTAMENTE S.E.P.



GOB
EDO

INSTITUTO DE CAPACITACION
PARA EL TRABAJO
DEL ESTADO DE MICHOCAN

**LIC. PAULA EDITH ESPINOSA BARRIENTOS
DIRECTORA GENERAL DEL ICATMI**

C.c.p. L.A.E. Luis Navarro García- Secretario de Finanzas y Administración – Para conocimiento y seguimiento
LIC. Azucena Marín Correa- Secretaria de Contraloría del Estado de Michoacán superior conocimiento
Archivo/Expediente.

cicb



Michoacán
HONESTIDAD Y TRABAJO

Al contestar este oficio, cítense los datos contenidos en el cuadro del ángulo superior derecho.



INSTITUTO DE CAPACITACIÓN PARA EL TRABAJO DEL ESTADO DE MICHOACÁN

NOTAS A LOS ESTADOS FINANCIEROS DEL MES DE NOVIEMBRE DE 2022

Las notas que se presentan en los Estados Financieros, son parte integral de los mismos y corresponden al periodo del 01 al 30 de noviembre de 2022 las cuales tienen como propósito revelar y proporcionar información adicional y suficiente que amplíe y dé significado a los datos contenidos en los reportes, en cumplimiento a lo dispuesto por la Ley General de Contabilidad Gubernamental.

Con el propósito de dar cumplimiento a los artículos 46 y 49 de la Ley General de Contabilidad Gubernamental, el Instituto de Capacitación para el Trabajo del Estado de Michoacán acompaña las notas a los estados financieros cuyos rubros así lo requieren, teniendo presente los postulados de revelación suficiente e importancia relativa con la finalidad que la información sea de mayor utilidad para los usuarios. De igual manera se da cumplimiento a la normatividad emitida por el Consejo Nacional de Armonización Contable.

A continuación, se presentan los tres tipos de notas que acompañan a los estados, a saber:

- a) Notas de Desglose
- b) Notas de Memoria
- c) Notas de Gestión Administrativa

EDUCACIÓN



a) NOTAS DE DESGLOSE

Los estados financieros contables del Instituto de Capacitación para el Trabajo del Estado de Michoacán, son el Estado de Situación Financiera, Estado de Actividades, Estado de Variaciones en la Hacienda Pública/Patrimonio, Estado de Flujo de Efectivo y los presupuestales son el Estado Analítico de Ingresos y Estado del Ejercicio del Presupuesto; de acuerdo con lo establecido en la Normatividad y Metodología para la emisión de Información Financiera y estructura de los Estados Financieros Básicos del Ente Público y sus Características de sus Notas emitido por el CONAC.



Gobierno de Michoacán



ICATMI

1) NOTAS AL ESTADO DE SITUACIÓN FINANCIERA



ACTIVO

ACTIVO CIRCULANTE

Efectivo y Equivalentes

1.- Al 30 de noviembre de 2022, el saldo de este rubro es por la cantidad de \$ 43,695,955.95 y se integra como se muestra a continuación:

CUENTA	DESCRIPCIÓN	SALDO
1.1.1.3.	Bancos/Dependencias y Otros	\$.....42,101,386.23
1.1.1.3 – 0.1.	BANCOMER	\$.....42,120,192.07
1.1.1.3 – 0.2.	BANCA AFIRME	\$.....-18,805.84
1.1.1.9.	Otros Efectivos y Equivalentes	\$.....1,594,569.72

Con el propósito de administrar los recursos financieros de acuerdo a la fuente de financiamiento: Recursos Propios y las Aportaciones Presupuestales del Gobierno Federal y Estatal; así mismo, atendiendo a los 21 Planteles que pertenecen al Instituto; se tienen aperturadas 69 cuentas bancarias necesarias para tal efecto, integrándose los saldos respectivos de la manera que lo muestra el Anexo 1 en el que se relacionan las mismas.

EDUCACIÓN

SECRETARÍA DE EDUCACIÓN PÚBLICA



La cuenta de Otros Efectivos y Equivalentes representa el saldo correspondiente al Subsidio al Empleo pendiente de aplicar al pago provisional del impuesto sobre la renta que se retiene a los trabajadores por los ingresos que perciben de conformidad con lo establecido en el Capítulo I de la Ley del Impuesto sobre la Renta.

Derechos a recibir efectivo, equivalentes y bienes o servicios a recibir

Se integra por los gastos a comprobar, anticipos y adeudos a favor del Instituto, derivados de obligaciones contenidas en convenios de capacitación y que están pendientes de cubrir a esta fecha. (No se incluyen ni se contemplan reservas para cuentas incobrables).



2.- El importe de este rubro al 30 de noviembre es por \$ 26,810,112.10 se integra:

CUENTA	DESCRIPCIÓN	SALDO	Vencimiento a 90 días
1.1.2.2.	Cuentas por Cobrar a corto plazo	\$.....138,763.78	\$.....138,763.78
1.1.2.2. – 0.2.	Facturas Emitidas pendientes de Cobro	\$.....138,763.78	\$.....138,763.78
1.1.2.3.	Deudores Diversos por Cobrar a Corto Plazo	\$.....26,671,348.32	\$.....26,671,348.32

Gobierno de Michoacán

HONESTIDAD Y TRABAJO



ICATMI

INSTITUTO DE CAPACITACIÓN PARA EL TRABAJO DEL ESTADO DE MICHOACÁN



De este importe corresponde \$ 17,578,256.27 a DEP'S Subsidio Estatal del año 2017; \$ 1,510,810.00 a DEP'S del año 2018; \$ 3,233,886.00 correspondientes a DEP'S del ejercicio 2020 y del mismo ejercicio \$ 1,892,566.00 correspondientes a diferencia con Anexo de Ejecución de 2020 y DEP'S del 2021 por \$ 2,276,539.00 DEP'S Subsidio Federal del año 2018 \$ 8,975.43; que a la fecha nos adeuda la Secretaria de Finanzas y Administración. Así mismo, \$179,291.05 representan gastos por comprobar que se recuperan vía nómina a través de descuento al personal que corresponda.

Bienes Disponibles Para su Transformación o Consumo

4.- Por lo que a este rubro se refiere el Instituto de Capacitación para el Trabajo del Estado de Michoacán no cuenta con bienes disponibles para su transformación.

5.- De igual manera, no se cuenta con existencia de mercancías para su uso o comercialización.

ACTIVO NO CIRCULANTE

Inversiones Financieras

6.- Respecto a este rubro no se dispone de cuentas con Inversiones financieras ni fideicomisos, así como tampoco de participaciones y aportaciones de capital.

Bienes Muebles, Inmuebles e Intangibles

7.- El Activo Fijo está integrado por los bienes necesarios para el desarrollo de las actividades y cumplimiento de las atribuciones del Instituto de Capacitación para el Trabajo del Estado de Michoacán; al 30 de noviembre de 2022 se cuenta con los siguientes saldos:

CUENTA	DESCRIPCION	SALDO
1.2.3.0.	BIENES INMUEBLES	\$.....81,981,255.92
1.2.3.1.	Terrenos	\$.....10,519,869.93
1.2.3.3.	Edificios no Habitacionales	\$.....71,461,385.99
1.2.4.0.	BIENES MUEBLES	\$.....69,393,797.98
1.2.4.1.	Mobiliario y Equipo de Administración	\$.....32,017,558.17
1.2.4.2.	Mobiliario y Equipo Educativo y Recreativo	\$.....3,448,203.86
1.2.4.3.	Equipo e Instrumental Médico y de Laboratorio	\$.....0.00
1.2.4.4.	Vehículos y Equipo de Transporte	\$.....3,006,005.18
1.2.4.6.	Maquinaria, Otros Equipos y Herramientas	\$.....30,917,009.23
1.2.4.7.	Colecciones, Obras de Arte y Objetos Valiosos	\$.....11,311.54

8.- Las depreciaciones y amortizaciones se realizan de manera interna de conformidad con las Principales Reglas de Registro y Valoración del Patrimonio emitidas por la CONAC como sigue:

EDUCACIÓN
SECRETARÍA DE EDUCACIÓN PÚBLICA



redconocer
UNIVERSIDAD DE MICHOACÁN
INSTITUTO DE CERTIFICACIÓN Y EVALUACIÓN



Gobierno de Michoacán
HONESTIDAD Y TRABAJO



ICATMI
INSTITUTO DE CAPACITACIÓN PARA EL TRABAJO
DEL ESTADO DE MICHOACÁN





Cuenta	Concepto	Años de vida útil	% de depreciación anual
1.2.3	BIENES INMUEBLES, INFRAESTRUCTURA Y CONSTRUCCIONES EN PROCESO		
1.2.3.3	Edificios No Habitacionales	30	3.3
1.2.4	BIENES MUEBLES		
1.2.4.1	Mobiliario y Equipo de Administración		
1.2.4.1.1	Muebles de Oficina y Estantería	10	10
1.2.4.1.2	Muebles, Excepto De Oficina Y Estantería	10	10
1.2.4.1.3	Equipo de Cómputo y de Tecnologías de la Información	3	33.3
1.2.4.1.9	Otros Mobiliarios y Equipos de Administración	10	10
1.2.4.2	Mobiliario y Equipo Educativo y Recreativo		
1.2.4.2.1	Equipos y Aparatos Audiovisuales	3	33.3
1.2.4.2.3	Cámaras Fotográficas y de Video	3	33.3
1.2.4.2.9	Otro Mobiliario y Equipo Educativo y Recreativo	5	20
1.2.4.3	Equipo e Instrumental Médico y de Laboratorio		
1.2.4.3.1	Equipo Médico y de Laboratorio	5	20
1.2.4.3.2	Instrumental Médico y de Laboratorio	5	20
1.2.4.4	Equipo de Transporte		
1.2.4.4.1	Automóviles y Equipo Terrestre	5	20
1.2.4.6	Maquinaria, Otros Equipos y Herramientas		
1.2.4.6.7	Herramientas y Máquinas-Herramienta	10	10
1.2.4.6.9	Otros Equipos	10	10

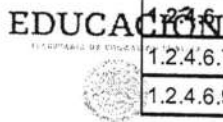

Gobierno de Michoacán
HONESTIDAD Y TRABAJO



ICATMI
INSTITUTO DE CAPACITACIÓN PARA EL TRABAJO DEL ESTADO DE MICHOACÁN

Al 30 de noviembre de 2022 no es posible revelar la depreciación del periodo y la depreciación acumulada ya que se están elaborando los papeles de trabajo necesarios para la captura de la información en el Módulo de Bienes Patrimoniales del Sistema Automatizado de Administración y Contabilidad Gubernamental (SAACG.NET) para estar en posibilidad de presentar los valores actuales del activo fijo propiedad del Instituto.

El Departamento de Recursos Materiales se encarga de llevar a cabo el registro y depuración de los bienes que forman parte del patrimonio del Instituto en una base de datos en Excel con la finalidad de importar la información al Saacg.Net; se han estado recibiendo por parte de los Planteles sus inventarios actualizados; se revisan y se validan para incluirlos en la base de datos mencionada, o bien, se solicita se hagan las correcciones, modificaciones necesarias para tal fin.

19.- En los activos fijos del Instituto se disponen de activos intangibles por \$ 226,336.74 que corresponden a Licencias Informáticas e Intelectuales.

Estimaciones y Deterioros

10.- En el Instituto no se generan estimaciones adicionales a las depreciaciones y amortizaciones que actualmente se manejan de manera interna.





Otros Activos No Circulantes

11.- No se cuenta con el rubro de Otros Activos.

PASIVO

PASIVO CIRCULANTE

Cuentas por Pagar a Corto Plazo

1.- Al 30 de noviembre de 2022, el saldo de este rubro es por la cantidad de \$ 91, 677,853.97 se integra como sigue:

CUENTA	DESCRIPCIÓN	SALDO
2.1.1.1.	Servicios Personales por Pagar a Corto Plazo	\$.....27,095,629.33
2.1.1.1 - 0.1.	Provisión Nóminas	\$.....240,313.24
2.1.1.1. - 1.0.	Sueldos por Pagar	\$.....323,712.44
2.1.1.1. - 4 - 0.1.	Retenciones a Trabajadores (Cuotas ISSSTE y SAR)	\$.....26,531,603.65
2.1.1.2.	Proveedores por Pagar a Corto Plazo	\$.....82,633.41
2.1.1.5.	Transferencias otorgadas por Pagar a Corto Plazo	\$.....4,537,439.00
2.1.1.7.	Retenciones y Contribuciones por Pagar a Corto Plazo	\$.....47,248,057.05
2.1.1.7. - 0.1.	ISR Retenciones Sueldos y Salarios	\$.....1,493,412.45
2.1.1.7. - 0.2.	ISR Retenciones Honorarios	\$.....14,126.22
2.1.1.7. - 0.3.	ISR Retenciones Arrendamiento	\$.....69,331.96
2.1.1.7. - 0.4.	Provisión Mensual de Impuestos	\$.....10,026.62
2.1.1.7. - 0.5.	Préstamos a Corto Plazo (Préstamos ISSSTE)	\$.....12,279,169.62
2.1.1.7. - 0.6.	Amortización de Crédito (Crédito FOVISSSTE)	\$.....536,723.35
2.1.1.7. - 0.7.	Seguro de Daños FOVISSSTE	\$.....7,461.05
2.1.1.7. - 0.8.	Cuotas Patronales (Aportación Patronal SAR e ISSSTE)	\$.....28,551,887.73
2.1.1.7. - 1.1.	Cuotas SAR por Pagar 2017	\$.....2,947.44
2.1.1.7. - 1.2.	Cuotas SAR por Pagar 2018	\$.....1,342.71
2.1.1.7. - 1.3.	Cuotas SAR por Pagar 2019	\$.....5,040.40
2.1.1.7. - 1.4.	ISR régimen simplificado de confianza	\$.....3,256.50
2.1.1.7. - 7.1	3% sobre nomina	\$.....4,273,331.00

2.1.1.9.	Otras Cuentas por Pagar a Corto Plazo	\$.....5,814,095.18
2.1.1.9. - 0.1.	Descuentos y Pensiones Alimenticias	\$.....5,308,500.77
2.1.1.9. - 0.2.	Cuotas Sindicales	\$.....343,210.16
2.1.1.9. - 0.3.	Cursos Cobrados por Anticipado	\$.....14,840.48
2.1.1.9. - 0.4.	Préstamos para Viáticos	\$.....-821.00
2.1.1.9. - 0.5.	Aportaciones Voluntarias Aniversario	\$.....141,250.00
2.1.1.9. - 0.6.	Acreedores Diversos	\$.....6,774.77
2.1.1.9. - 0.7.	Cursos Personal ICATMI	\$.....340.00

PASIVO NO CIRCULANTE

2.- El Instituto de Capacitación para el Trabajo del Estado de Michoacán no cuenta con saldo que revelar dentro del Pasivo No Circulante.

II). NOTAS AL ESTADO DE ACTIVIDADES

EDUCACIÓN

SECRETARÍA DE EDUCACIÓN PÚBLICA



redconocer
SECRETARÍA DE EDUCACIÓN PÚBLICA
UNIDAD DE CERTIFICACIÓN Y EVALUACIÓN



Gobierno de Michoacán

HONESTIDAD Y TRABAJO



ICATMI

INSTITUTO DE CAPACITACIÓN PARA EL TRABAJO DEL ESTADO DE MICHOACÁN



Ingresos y Otros Beneficios

El reporte muestra el total de ingresos que el Instituto de Capacitación para el Trabajo del Estado de Michoacán obtuvo al 30 de noviembre de 2022 los cuales están armonizados con los rubros del Clasificador por Rubros de Ingresos, y que a continuación se detallan:

CUENTA	DESCRIPCIÓN	SALDO
4.1	INGRESOS DE GESTION	\$.....10,599,569.64
4.1.7.3.	Ingresos por Venta de Bienes y Prestación de Servicios	\$.....10,599,569.64
4.2	Participaciones, Aportaciones, Convenios, Incentivos derivados de la Colaboración Fiscal, Transferencias, Asignaciones, Subsidios y Subvenciones, y Pensiones y Jubilaciones	\$.....223,539,890.31
4.2.2.	Transferencias, Asignaciones, Subsidios y Subvenciones, y Pensiones y Jubilaciones	\$.....223,539,890.31
4.3.	Otros Ingresos y Beneficios	\$.....15.15
TOTAL DE INGRESOS Y OTROS BENEFICIOS		\$.....234,139,475.10

Gastos y Otras Pérdidas

Al 30 de noviembre de 2022 se erogaron los siguientes gastos:

CUENTA	DESCRIPCIÓN	%	SALDO
5.1	GASTOS DE FUNCIONAMIENTO		\$.....185,003,056.84
5.1.1	Servicios Personales	92.00	\$.....192,623,847.95
5.1.2	Materiales y Suministros	1.00	\$.....2,078,222.06
5.1.3	Servicios Generales	7.00	\$.....13,760,806.34
TOTAL DE GASTOS Y PERDIDAS		100	\$.....25,676,598.75

EDUCACIÓN



Gobierno de Michoacán
HONESTIDAD Y TRABAJO



ICATMI
INSTITUTO DE CAPACITACIÓN PARA EL TRABAJO
DEL ESTADO DE MICHOACÁN

III).-NOTAS AL ESTADO DE VARIACIONES EN LA HACIENDA PÚBLICA

Modificaciones al Patrimonio.

1.-La Hacienda Pública/Patrimonio Contribuido es de \$145,508,024.38 correspondiente a la Actualización de la misma.

La Hacienda Pública/Patrimonio Generado de Ejercicios Anteriores fue por \$ -40,525,196.43

La Hacienda Pública/Patrimonio Generado del Ejercicio es por \$ 25,655,473.75

Por lo que el Saldo Neto en la Hacienda Pública/Patrimonio al 30 de noviembre es de \$ 130,638,301.70





IV).- NOTAS AL ESTADO DE FLUJO DE EFECTIVO:

Efectivo y equivalentes

1.-El análisis de los saldos inicial y final que figuran en la última parte del Estado de Flujo de Efectivo en la cuenta de Efectivo y Equivalentes es el siguiente:

DESCRIPCION	2021	2022
Inicio del Ejercicio	\$.....7,663,027.55	\$.....2,286,459.08
Final del Ejercicio	\$.....2,286,459.08	\$.....46,644,181.62

2.-Durante el periodo del 01 al 30 de noviembre del año corriente el Instituto realizó adquisiciones de bienes muebles e inmuebles por un importe de \$ **2,423,970.71** (Dos millones cuatrocientos veintitrés mil novecientos setenta pesos 71/100 M.N.)

V).- CONCILIACIÓN ENTRE LOS INGRESOS PRESUPUESTARIOS Y CONTABLES, ASÍ COMO ENTRE LOS EGRESOS PRESUPUESTARIOS Y LOS GASTOS CONTABLES

Conciliación entre los Ingresos Presupuestarios y Contables

DESCRIPCION		SALDO
Ingresos Presupuestarios		\$.....234,139,459.95
Más: Ingresos Contables no Presupuestarios	\$.....15.15	
Menos: Ingresos Presupuestarios no Contables	\$.....0.00	
Total de Ingresos Contables		\$.....234,139,475.10

Conciliación entre los Egresos Presupuestarios y los Gastos Contables

DESCRIPCION		SALDO
Egresos Presupuestarios		\$.....210,886,847.06
Más: Gastos Contables no Presupuestales (Estimaciones, Depreciaciones, Deterioros, obsolescencia y Amortizaciones)	\$.....0.00	
Menos: Egresos Presupuestarios no Contables	\$.....2,423,970.71	
Total de Gastos Contables		\$.....208,462,876.35

b) NOTAS DE MEMORIA (CUENTAS DE ORDEN)

Cuentas de Orden Contables y Presupuestarias

Las cuentas de orden se utilizan para registrar movimientos de valores que no afecten o modifiquen el balance del ente contable, sin embargo, su incorporación en libros es necesaria con fines de recordatorio contable, de control y en general sobre los



Gobierno de Michoacán
HONESTIDAD Y TRABAJO



ICATMI
INSTITUTO DE CAPACITACIÓN PARA EL TRABAJO
DEL ESTADO DE MICHOACÁN



aspectos administrativos, o bien, para consignar sus derechos o responsabilidades contingentes que puedan, o no, presentarse en el futuro.

Este rubro lo utiliza el sistema como puente para registrar los momentos contables que demanda la Ley General de Contabilidad Gubernamental, de igual manera el registro de los Presupuestos de Ingresos y el Presupuesto de Egresos correspondiente, que de manera automática genera el sistema con los movimientos presupuestales efectuados durante el periodo y a la fecha.

Ley de Ingresos:

8110	Ley de Ingresos Estimada	\$.....232,476,296.00
8120	Ley de Ingresos por Ejecutar	\$.....15,623,243.36
8130	Modificaciones a la Ley de Ingresos	\$.....16,926,407.31
8140	Ingreso Devengado	\$.....234,139,459.95
8150	Ingreso Recaudado	\$.....234,139,459.95

EDUCACIÓN



red **conocer**
SECRETARÍA DE EDUCACIÓN
 Instituto de Certificación y Evaluación

Presupuesto de Egresos:

8210	Presupuesto de Egresos Aprobado	\$..... 232,476,296.00
8220	Presupuesto de Egresos por Ejercer	\$.....54,270,527.95
8230	Modificaciones Al Presupuesto De Egresos Aprobado	\$.....32,681,079.01
8240	Presupuesto de Egresos Comprometido	\$.....210,886,847.06
8250	Presupuesto de Egresos Devengado	\$.....210,886,847.06
8260	Presupuesto de Egresos Ejercido	\$211,946,529.60
8270	Presupuesto de Egresos Pagado	\$212,459,648.81



Gobierno de Michoacán
 HONESTIDAD Y TRABAJO



ICATMI
 INSTITUTO DE CAPACITACIÓN PARA EL TRABAJO
 DEL ESTADO DE MICHOACÁN





c) NOTAS DE GESTIÓN ADMINISTRATIVA

El objetivo del presente documento es la revelación del contexto y de los aspectos económicos financieros más relevantes que influyeron en las decisiones del periodo y que deberán ser considerados en la elaboración de los estados financieros para la mayor comprensión de los mismos y sus particularidades.

De esta manera, se informa y explica la respuesta del gobierno a las condiciones relacionadas con la información financiera de cada período de gestión; además, de exponer aquellas políticas que podrían afectar la toma de decisiones en períodos posteriores.

1. Introducción

El Instituto de Capacitación para el Trabajo del Estado de Michoacán se creó con el objeto de impartir e impulsar la capacitación formal para el trabajo en la entidad, propiciando su mejor calidad y su vinculación con el aparato productivo y las necesidades de desarrollo regional, así como también promover el desarrollo de nuevos perfiles académicos que correspondan a las necesidades del mercado laboral, así mismo formar y actualizar a los instructores que se harán cargo de capacitar a los alumnos del Instituto.

EDUCACIÓN

2. Panorama Financiero



redconocer
OFICINA DE SERVICIOS DE CALIDAD
Entidad de Certificación y Evaluación



Gobierno de Michoacán
HONESTIDAD Y TRABAJO



ICATMI
INSTITUTO DE CAPACITACIÓN PARA EL TRABAJO
DEL ESTADO DE MICHOACÁN

CONCEPTO	30 noviembre 2022
Ley de Ingresos Recaudados	\$ 234,139,459.95
Presupuesto de Egresos Pagados	\$ 212,459,648.81
Utilidad	\$ 21,679,811.14

El Instituto de Capacitación para el Trabajo del Estado de Michoacán opera con recursos federales, estatales y recursos propios.

3. Autorización e Historia

a) Fecha de creación del ente.

El Instituto de Capacitación para el Trabajo del Estado de Michoacán se crea el día 25 de mayo de 1992, como un Organismo Público Descentralizado, con personalidad jurídica y patrimonio propio. El Instituto de Capacitación para el Trabajo del Estado de Michoacán, tendrá su domicilio en la ciudad de Morelia, Michoacán y podrá contar con planteles en el interior del Estado, conforme a los términos de la normativa aplicable para su creación

b) Principales cambios en su estructura

La estructura está basa en el Reglamento Interno del Instituto





4. Organización y Objeto Social

a) Objeto social.

El Instituto de Capacitación para el Trabajo del Estado de Michoacán se creó con el objeto de impartir e impulsar la capacitación formal para el trabajo en la entidad, propiciando su mejor calidad y su vinculación con el aparato productivo y las necesidades de desarrollo regional, así como también promover el desarrollo de nuevos perfiles académicos que correspondan a las necesidades del mercado laboral, así mismo formar y actualizar a los instructores que se harán cargo de capacitar a los alumnos del Instituto.

Contribuir a la formación de factor humano que tiene la necesidad de empleo, autoempleo y actualización en su actividad laboral, mediante un modelo académico flexible, pertinente e incluyente, con instructores competentes, dando respuestas a los requerimientos individuales y laborales de los michoacanos para mejorar su calidad de vida y así contribuir al desarrollo socioeconómico del estado."

b) Principal actividad.

Servicios Educativos

c) Régimen jurídico.

- ✓ Acuerdo de Creación del Instituto de Capacitación para el Trabajo del Edo. de Michoacán.
- ✓ Reglamento Interno del Instituto de Capacitación para el Trabajo del Edo. de Michoacán.
- ✓ Manual de Organización del Instituto de Capacitación para el Trabajo del Edo. de Michoacán.

d) Consideraciones Fiscales.

El Instituto de Capacitación para el Trabajo es un contribuyente que tributa bajo el régimen de Persona Moral con Fines no Lucrativos, cuya Actividad Económica es: "Otros Servicios Educativos proporcionados por el Sector Público" y tiene como obligaciones fiscales:

- ✓ Presentar la declaración y pago provisional mensual de retenciones de Impuesto Sobre la Renta (ISR) por sueldos y salarios.
- ✓ Presentar la declaración y pago provisional mensual de Impuesto Sobre la Renta (ISR) por las retenciones realizadas por servicios profesionales.
- ✓ Presentar la declaración y pago provisional mensual de Impuesto Sobre la Renta (ISR) por las retenciones realizadas por pago de arrendamientos.
- ✓ Cabe mencionar que la actividad el Instituto de Capacitación para el Trabajo del Estado de Michoacán **no está sujeta** al pago del Impuesto al Valor Agregado (IVA).

Impuesto Local Sobre Las Nóminas Y Asimilables

- ✓ De conformidad con el Capítulo IV de la Ley de Hacienda para el Estado de Michoacán de Ocampo, el Instituto de Capacitación para el Trabajo del Estado de Michoacán está obligado al pago del Impuesto Sobre Erogaciones por Remuneración al Trabajo Personal, ubicado como 3% sobre Nóminas.

EDUCACIÓN



redconocer
DE DIPLOMADOS DE INICIAL
ENTIDAD DE CERTIFICACIÓN Y EVALUACIÓN



Gobierno
de Michoacán

HONESTIDAD Y TRABAJO



ICATMI

INSTITUTO DE CAPACITACIÓN PARA EL TRABAJO
DEL ESTADO DE MICHOACÁN





f) Estructura organizacional básica.

EDUCACIÓN



redconocer
INSTITUTO DE CAPACITACIÓN DEL ESTADO DE MICHOACÁN



Gobierno de Michoacán
HONESTIDAD Y TRABAJO

ICATMI
INSTITUTO DE CAPACITACIÓN PARA EL TRABAJO DEL ESTADO DE MICHOACÁN

Instituto de Capacitación para el Trabajo del Estado de Michoacán (ICATMI)

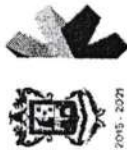

Organigrama Actualizado 14 Octubre 2017

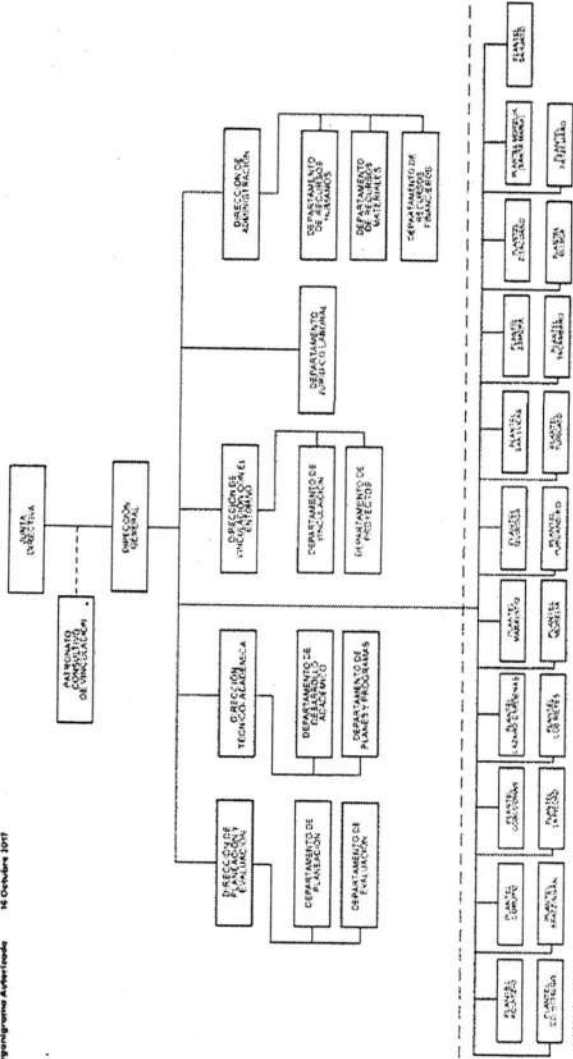

Mra. Tatayete Angid Luina Cruz
Secretaria Técnica del Estado del Michoacán
Representante del Presidente

Lic. Carlos Maldonado Mendoza
Secretario de Finanzas y Administración
Vocal

Mra. Silvia Estrada Escobedo
Secretaria de Contabilidad
Vocal

www.michoacan.gob.mx



g) El Instituto de Capacitación para el Trabajo del Estado de Michoacán no forma parte de fideicomisos, mandatos y análogos.

5. Bases de Preparación de los Estados Financieros:

Los Estados Financieros han sido elaborados con sustento en las disposiciones legales, normas contables y presupuestales, que cumplen en gran parte las reglas de presentación de las Normas de Información Financiera Mexicanas, con apego a los criterios de armonización que dicta la Ley de Contabilidad Gubernamental y demás lineamientos emitidos por el CONAC.

a) Se observa la normatividad emitida por:

- ✓ El Consejo Nacional de Armonización Contable, vigente y publicada a la fecha de preparación de los estados financieros.
- ✓ El Consejo Estatal de Armonización Contable del Estado de Michoacán de Ocampo.
- ✓ La Ley de Hacienda Municipal del Estado de Michoacán de Ocampo
- ✓ Ley de Fiscalización Superior del Estado de Michoacán
- ✓ Otras Disposiciones aplicables a todos los Municipios de Michoacán

b) Considera también la normatividad aplicada para el reconocimiento, valuación y revelación de los diferentes rubros de la información financiera, así como las bases de medición utilizadas para la elaboración de los estados financieros. El total de las operaciones están reconocidas a su costo Histórico.

c) Los Estados Financieros han sido elaborados siguiendo los postulados básicos emitidos por el Consejo Nacional de Armonización Contable:

1. Sustancia Económica
2. Entes Públicos
3. Existencia Permanente
4. Revelación Suficiente
5. Importancia Relativa
6. Registro e Integración Presupuestaria
7. Consolidación de la Información Financiera
8. Devengo Contable
9. Valuación
10. Dualidad Económica
11. Consistencia

EDUCACIÓN



redconocer
DE CALIDAD PARA LOS ESTUDIOS
Entidad de Certificación y Evaluación



Gobierno
de Michoacán
HONESTIDAD Y TRABAJO



ICATMI
INSTITUTO DE CAPACITACIÓN PARA EL TRABAJO
DEL ESTADO DE MICHOACÁN

6. Políticas de Contabilidad Significativas:

a) Desde su creación y a la fecha, el Instituto de Capacitación para el Trabajo del Estado de Michoacán no ha utilizado ningún Método para la Actualización del Valor de los Activos, Pasivos y Hacienda Pública y/o Patrimonio y no se tiene reconocimiento inflacionario de los mismos.



b) Durante el periodo del 01 al 30 de noviembre de 2022 no se han realizado operaciones en Moneda Extranjera, y en todo caso si se realizara alguna, invariablemente el registro se realizará en su equivalente en Moneda Nacional al tipo de cambio del día de la operación.

c) El Instituto de Capacitación para el Trabajo del Estado de Michoacán no cuenta con inversión en acciones de Compañías subsidiarias no consolidadas y asociadas.

d) No maneja, dentro del Activo Circulante, Inventarios, por lo tanto, no se aplican sistemas ni métodos de valuación de los mismos, ni se determina un costo de lo vendido.

e) Actualmente no se cuenta con ningún tipo de reservas que se apliquen a beneficios futuros de los empleados, más que las que se contemplan en el presupuesto de egresos anual de cada ejercicio.

f) El Instituto de Capacitación para el Trabajo del Estado de Michoacán durante el periodo del 01 de enero al 30 de diciembre no ha creado provisiones.

7. Posición en Moneda Extranjera y Protección por Riesgo Cambiario:

El Instituto de Capacitación para el Trabajo del Estado de Michoacán no registra operaciones en moneda extranjera.

8. Reporte Analítico del Activo:

En la parte en la que se hace referencia a las notas relativas al activo fijo del Instituto de Capacitación para el Trabajo del Estado de Michoacán, se especifican los datos de la vida útil y porcentajes de depreciación, deterioro o amortización utilizados en los diferentes tipos de activos. No hay más información que revelar respecto al Activo.

9. Fideicomisos, Mandatos y Análogos

De igual manera se reitera que el Instituto de Capacitación para el Trabajo del Estado de Michoacán no forma parte de fideicomisos, mandatos y análogos.

10. Reporte de la Recaudación

El ingreso recaudado al 30 de noviembre de 2022 fue por un importe total de \$ 10,599,569.64 por concepto de Ingresos por Venta de Bienes y Servicios y otros ingresos y beneficios por \$15.80

11. Información sobre la Deuda y el Reporte Analítico de la Deuda

El Instituto de Capacitación para el Trabajo del Estado de Michoacán no obtiene recursos financieros a través de Deuda Pública.

12. Calificaciones otorgadas

El Instituto de Capacitación para el Trabajo del Estado de Michoacán no cuenta con calificaciones Crediticias.

13. Proceso de Mejora

a) Principales Políticas de control interno:

- Implementation del registro y control de operaciones en base Devengado.

EDUCACIÓN
SECRETARÍA DE EDUCACIÓN PÚBLICA



redconocer
ORGANISMO AUTÓNOMO DE SERVICIOS
Entidad de Certificación y Evaluación



**Gobierno
de Michoacán**
HONESTIDAD Y TRABAJO



ICATMI
INSTITUTO DE CAPACITACIÓN PARA EL TRABAJO
DEL ESTADO DE MICHOACÁN



b) Medidas de desempeño financiero, metas y alcance:

- Las propias contempladas por la Ley General de Contabilidad Gubernamental.

14. Información por Segmentos

Por lo que a este tema se refiere, toda la información del Instituto de Capacitación para el Trabajo del Estado de Michoacán se encuentra procesada por Segmentos Departamentales y se expresa en el informe de Presupuesto por Unidad Administrativa.

15. Eventos Posteriores al Cierre

No existen eventos posteriores al cierre del periodo que revelar.

16. Partes Relacionadas

No existen partes relacionadas que pudieran ejercer influencia significativa sobre la toma de decisiones financieras y operativas del Instituto de Capacitación para el Trabajo del Estado de Michoacán.

17. Responsabilidad sobre la presentación razonable de los Estados Financieros

Las notas descritas son parte de los Estados Financieros del Instituto de Capacitación para el Trabajo del Estado de Michoacán por el periodo comprendido del 01 al 30 de noviembre de 2022.

“Bajo protesta de decir verdad declaramos que los Estados Financieros y sus notas, son razonablemente correctos y son responsabilidad del emisor”.

EDUCACIÓN

SECRETARÍA DE EDUCACIÓN PÚBLICA



L.A. SALVADOR DANIEL CASAS GARCIA
JEFE DE DEPTO.REC. FINANCIEROS

MTRO. EDGAR ADRIAN SILVA DAVILA
ENCARGADO DEL DESPACHO DEL ICATMI



Gobierno
de Michoacán

HONESTIDAD Y TRABAJO

La presente hoja forma parte de las Notas a los Estados Financieros del *Instituto de Capacitación para el Trabajo del Estado de Michoacán* elaboradas al 30 de noviembre de 2022, que consta de 14 hojas.





Instituto de Capacitación para el Trabajo del Estado de Michoacán MICHOCAN

Estado de Situación Financiera

Al 30/nov./2022

(Cifras en Pesos)

Usr: Elsa

Rep: rptEstadoSituacionFinanciera_ant

Fecha y 13/feb./2023

hora de Impresión 10:32 a. m.

	<u>2022</u>	<u>2021</u>		<u>2022</u>	<u>2021</u>
ACTIVO			PASIVO		
<u>ACTIVO CIRCULANTE</u>	<u>\$70,653,894.91</u>	<u>\$29,122,605.46</u>	<u>PASIVO CIRCULANTE</u>	<u>\$91,677,853.97</u>	<u>\$73,378,067.56</u>
EFFECTIVO Y EQUIVALENTES	\$43,695,955.95	\$2,286,459.08	CUENTAS POR PAGAR A CORTO PLAZO	\$84,777,853.97	\$73,378,067.56
DERECHOS A RECIBIR EFECTIVO O EQUIVALENTES	\$26,810,112.10	\$26,688,319.52	DOCUMENTOS POR PAGAR A CORTO PLAZO	\$6,900,000.00	\$0.00
DERECHOS A RECIBIR BIENES O SERVICIOS	\$132,638.94	\$132,638.94	Total de Pasivos Circulantes	\$91,677,853.97	\$73,378,067.56
OTROS ACTIVOS CIRCULANTES	\$15,187.92	\$15,187.92	<u>PASIVO NO CIRCULANTE</u>	<u>\$0.00</u>	<u>\$0.00</u>
Total de Activos Circulantes	\$70,653,894.91	\$29,122,605.46	Total del Pasivo	\$91,677,853.97	\$73,378,067.56
<u>ACTIVO NO CIRCULANTE</u>	<u>\$151,662,260.76</u>	<u>\$149,238,290.05</u>	HACIENDA PÚBLICA/ PATRIMONIO		
DERECHOS A RECIBIR EFECTIVO O EQUIVALENTES A L/	\$54,580.12	\$54,580.12	<u>HACIENDA PÚBLICA/PATRIMONIO CONTRIBUIDO</u>	<u>\$145,508,024.38</u>	<u>\$145,508,024.38</u>
BIENES INMUEBLES, INFRAESTRUCTURA Y CONSTRUCCI	\$81,981,255.92	\$81,981,255.92	ACTUALIZACIÓN DE LA HACIENDA PÚBLICA/PATRIMONIO	\$145,508,024.38	\$145,508,024.38
BIENES MUEBLES	\$69,400,087.98	\$66,976,117.27	<u>HACIENDA PÚBLICA /PATRIMONIO GENERADO</u>	<u>-\$14,869,722.68</u>	<u>-\$40,525,196.43</u>
ACTIVOS INTANGIBLES	\$226,336.74	\$226,336.74	RESULTADOS DEL EJERCICIO (AHORRO/ DESAHORRO)	\$25,676,598.75	-\$4,572,756.73
Total de Activos No Circulantes	\$151,662,260.76	\$149,238,290.05	RESULTADOS DE EJERCICIOS ANTERIORES	-\$4,926,608.92	-\$353,852.10
Total del Activo	\$222,316,155.67	\$178,360,895.51	RECTIFICACIONES DE RESULTADOS DE EJERCICIOS AN	-\$35,619,712.51	-\$35,598,587.51
			<u>EXCESO O INSUFICIENCIA EN LA ACTUALIZACIÓN DE LA H/</u>	<u>\$0.00</u>	<u>\$0.00</u>
			Total Hacienda Pública/Patrimonio	\$130,638,301.70	\$104,982,827.95
			Total del Pasivo y Hacienda Pública/Patrimonio	\$222,316,155.67	\$178,360,895.51



Instituto de Capacitación para el Trabajo del Estado de Michoacán
MICHOACAN

Estado de Situación Financiera

Al 30/nov./2022

(Cifras en Pesos)

Fecha y 13/feb./2023

hora de Impresión 10:32 a. m.

Usu: Elsa
Rep: rptEstadoSituacionFinanciera_ant

	<u>2022</u>	<u>2021</u>
CUENTAS DE ORDEN CONTABLES		
<u>VALORES</u>	<u>\$0.00</u>	<u>\$0.00</u>
<u>EMISIÓN DE OBLIGACIONES</u>	<u>\$0.00</u>	<u>\$0.00</u>
<u>AVALES Y GARANTÍAS</u>	<u>\$0.00</u>	<u>\$0.00</u>
<u>JUICIOS</u>	<u>\$0.00</u>	<u>\$0.00</u>
DEMANDAS JUDICIAL EN PROCESO DE RESOLUCIÓN	\$37,404,980.22	\$37,404,980.22
RESOLUCIÓN DE DEMANDAS EN PROCESO JUDICIAL	\$37,404,980.22	\$37,404,980.22
ADEUDOS CUOTAS SAR EJERCICIOS ANTERIORES	\$8,822,158.22	\$8,822,158.22
AMORTIZACION CUOTAS SAR EJERCICIOS ANTERIORES	\$8,822,158.22	\$8,822,158.22
<u>INVERSIÓN MEDIANTE PROYECTOS PARA PRESTACIÓN DE</u>	<u>\$0.00</u>	<u>\$0.00</u>
<u>BIENES EN CONCESIONADOS O EN COMODATO</u>	<u>\$0.00</u>	<u>\$0.00</u>



Instituto de Capacitación para el Trabajo del Estado de Michoacán MICHHOACAN

Estado de Situación Financiera

Al 30/nov./2022

(Cifras en Pesos)

Usu: Elsa

Rep: rptEstadoSituacionFinanciera_ant

Fecha y 13/feb./2023

hora de Impresión 10:32 a. m.

	<u>2022</u>	<u>2021</u>
CUENTAS DE ORDEN PRESUPUESTARIAS		
<u>LEY DE INGRESOS</u>		
LEY DE INGRESOS ESTIMADA	\$232,476,296.00	\$230,019,138.00
LEY DE INGRESOS POR EJECUTAR	\$15,263,243.36	\$5,822,485.83
MODIFICACIONES A LA LEY DE INGRESOS ESTIMADA	\$16,926,407.31	\$19,306,924.50
LEY DE INGRESOS DEVENGADA	\$234,139,459.95	\$243,503,576.67
LEY DE INGRESOS RECAUDADA	\$234,139,459.95	\$243,503,576.67
<u>PRESUPUESTO DE EGRESOS</u>		
PRESUPUESTO DE EGRESOS APROBADO	\$232,476,296.00	\$229,867,682.00
PRESUPUESTO DE EGRESOS POR EJERCER	\$54,270,527.95	\$0.00
MODIFICACIONES AL PRESUPUESTO DE EGRESOS APRI	\$32,681,079.01	\$18,617,847.02
PRESUPUESTO DE EGRESOS COMPROMETIDO	\$210,886,847.06	\$248,485,529.02
PRESUPUESTO DE EGRESOS DEVENGADO	\$210,886,847.06	\$248,485,529.02
PRESUPUESTO DE EGRESOS EJERCIDO	\$211,946,529.60	\$248,405,329.75
PRESUPUESTO DE EGRESOS PAGADO	\$212,459,648.81	\$248,405,329.75

"Bajo protesta de decir verdad declaramos que los Estados Financieros y sus notas, son razonablemente correctos y son responsabilidad del emisor".

L.A.SALVADOR DANIEL CASAS GARCIA
JEFE DE DEPTO. REC. FINANCIEROS

MTRO. EDGAR ADRIAN SILVA DAVILA
ENCARGADO DEL DESPACHO DEL ICATMI



Instituto de Capacitación para el Trabajo del Estado de Michoacán
MICHOACAN

Estados de Resultados

Del 01/nov./2022 al 30/nov./2022

Usr: Elsa
Rep: rptEstadoResultado

Fecha y hora de Impresión 14/feb./2023
01:54 p. m.

	PERIODO	%	ACUMULADO	%
	1/nov. al 30/nov./2022		01/ene al 30/nov./2022	
INGRESOS Y OTROS BENEFICIOS				
INGRESOS DE GESTIÓN	\$858,456.66	3.13 %	\$10,599,569.64	4.52 %
INGRESOS POR VENTA DE BIENES Y PRESTACIÓN DE SERVICIOS	\$858,456.66	3.13 %	\$10,599,569.64	4.52 %
PARTICIPACIONES, APORTACIONES, CONVENIOS, INCENTIVOS DERIV	\$26,559,127.31	96.87 %	\$223,539,890.31	95.47 %
TRANSFERENCIAS, ASIGNACIONES, SUBSIDIOS Y SUBVENCIONES, Y PENSIONE	\$26,559,127.31	96.87 %	\$223,539,890.31	95.47 %
TRANSFERENCIAS Y ASIGNACIONES	\$26,559,127.31	96.87 %	\$223,539,890.31	95.47 %
OTROS INGRESOS Y BENEFICIOS	-\$1,498.54	0.00 %	\$15.15	0.00 %
INGRESOS FINANCIEROS	\$1.46	0.00 %	\$13.85	0.00 %
OTROS INGRESOS FINANCIEROS	\$1.46	0.00 %	\$13.85	0.00 %
OTROS INGRESOS Y BENEFICIOS VARIOS	-\$1,500.00	0.00 %	\$1.30	0.00 %
OTROS INGRESOS Y BENEFICIOS VARIOS	-\$1,500.00	0.00 %	\$1.30	0.00 %
Total de Ingresos	\$27,416,085.43	100.00 %	\$234,139,475.10	100.00 %
GASTOS Y OTRAS PÉRDIDAS				
GASTOS DE FUNCIONAMIENTO	\$23,459,819.51	85.56 %	\$208,462,876.35	89.03 %
SERVICIOS PERSONALES	\$19,606,260.60	71.51 %	\$192,623,847.95	82.26 %
MATERIALES Y SUMINISTROS	\$184,920.42	0.67 %	\$2,078,222.06	0.88 %
SERVICIOS GENERALES	\$3,668,638.49	13.38 %	\$13,760,806.34	5.87 %
TRANSFERENCIAS, ASIGNACIONES, SUBSIDIOS Y OTRAS AYUDAS	\$0.00	0.00 %	\$0.00	0.00 %
PARTICIPACIONES Y APORTACIONES	\$0.00	0.00 %	\$0.00	0.00 %
INTERESES, COMISIONES Y OTROS GASTOS DE LA DEUDA PÚBLICA	\$0.00	0.00 %	\$0.00	0.00 %
OTROS GASTOS Y PÉRDIDAS EXTRAORDINARIAS	\$0.00	0.00 %	\$0.00	0.00 %
INVERSIÓN PÚBLICA	\$0.00	0.00 %	\$0.00	0.00 %
Total de Gastos y otras Perdidas	\$23,459,819.51	85.56 %	\$208,462,876.35	89.03 %
Ahorro / Desahorro Neto del Ejercicio	\$3,956,265.92	14.43 %	\$25,676,598.75	10.96 %

L.A.SALVADOR DANIEL CASAS GARCIA
JEFE DE DEPTO. REC. FINANCIEROS

MTRO. EDGAR ADRIAN SILVA DAVILA
ENCARGADO DEL DESPACHO DEL ICATMI



Instituto de Capacitación para el Trabajo del Estado de Michoacán
MICHOACAN

Estado de Actividades

Del 01/ene./2022 al 30/nov./2022

(Cifras en Pesos)

Usu: Elsa

Rep: rptEstadoActividades

Fecha y hora de Impresión 13/feb./2023 11:14 a. m.

Concepto	2022	2021
INGRESOS Y OTROS BENEFICIOS		
INGRESOS DE GESTIÓN	\$10,599,569.64	\$5,028,626.55
INGRESOS POR VENTA DE BIENES Y PRESTACIÓN DE SERVICIOS	\$10,599,569.64	\$5,028,626.55
PARTICIPACIONES, APORTACIONES, CONVENIOS, INCENTIVOS DERIVADOS DE LA COLABORACIÓN FISCAL, FONDOS DISTINTOS DE APORTACIONES, TRANSFERENCIAS, ASIGNACIONES, SUBSIDIOS Y SUBVENCIONES, Y PENSIONES Y JUBILACIONES	\$223,539,890.31	\$238,679,345.53
TRANSFERENCIAS, ASIGNACIONES, SUBSIDIOS Y SUBVENCIONES, Y PENSIONES Y JUBILACIONES	\$223,539,890.31	\$238,679,345.53
OTROS INGRESOS Y BENEFICIOS	\$15.15	\$5,609.77
INGRESOS FINANCIEROS	\$13.85	\$1,224.33
OTROS INGRESOS Y BENEFICIOS VARIOS	\$1.30	\$4,385.44
Total de Ingresos y Otros Beneficios	\$234,139,475.10	\$243,713,581.85
GASTOS Y OTRAS PÉRDIDAS		
GASTOS DE FUNCIONAMIENTO	\$208,462,876.35	\$248,286,338.58
SERVICIOS PERSONALES	\$192,623,847.95	\$210,563,864.89
MATERIALES Y SUMINISTROS	\$2,078,222.06	\$2,340,174.23
SERVICIOS GENERALES	\$13,760,806.34	\$35,382,299.46
Total de Gastos y otras Pérdidas	\$208,462,876.35	\$248,286,338.58
Resultado del Ejercicio (Ahorro/Desahorro)	\$25,676,598.75	-\$4,572,756.73

"Bajo protesta de decir verdad declaramos que los Estados Financieros y sus notas, son razonablemente correctos y son responsabilidad del emisor".

L.A.SALVADOR DANIEL CASAS GARCIA
JEFE DE DEPTO. REC. FINANCIEROS

MTRO. EDGAR ADRIAN SILVA DAVILA
ENCARGADO DEL DESPACHO DEL ICATMI



Instituto de Capacitación para el Trabajo del Estado de Michoacán MICHOCAN

Estado de Variación en la Hacienda Pública

Del 01/ene/2022 Al 30/nov./2022

(Cifras en Pesos)

Fecha y 13/feb./2023

hora de Impresión 11:29 a. m.

Usr: Elsa

Rep: rptEstadoVariacionHacienda

Concepto	Hacienda Pública/ Patrimonio Contribuido	Hacienda Pública/ Patrimonio Generado De Ejercicios Anteriores	Hacienda Pública/ Patrimonio Generado Del Ejercicio	Exceso o Insuficiencia en la Actualización de la Hacienda Pública / Patrimonio	Total
HACIENDA PÚBLICA/PATRIMONIO CONTRIBUIDO NETO DE 2021	\$145,508,024.38	\$0.00	\$0.00	\$0.00	\$145,508,024.38
APORTACIONES	\$0.00	\$0.00	\$0.00	\$0.00	\$0.00
DONACIONES DE CAPITAL	\$0.00	\$0.00	\$0.00	\$0.00	\$0.00
ACTUALIZACIÓN DE LA HACIENDA PÚBLICA/PATRIMONIO	\$145,508,024.38	\$0.00	\$0.00	\$0.00	\$145,508,024.38
HACIENDA PÚBLICA /PATRIMONIO GENERADO NETO DE 2021	\$0.00	-\$35,952,439.70	-\$4,572,756.73	\$0.00	-\$40,525,196.43
RESULTADOS DEL EJERCICIO (AHORRO/ DESAHORRO)	\$0.00	\$0.00	-\$4,572,756.73	\$0.00	-\$4,572,756.73
RESULTADOS DE EJERCICIOS ANTERIORES	\$0.00	-\$353,852.19	\$0.00	\$0.00	-\$353,852.19
REVALÚOS	\$0.00	\$0.00	\$0.00	\$0.00	\$0.00
RESERVAS	\$0.00	\$0.00	\$0.00	\$0.00	\$0.00
RECTIFICACIONES DE RESULTADOS DE EJERCICIOS ANTERIORES	\$0.00	-\$35,598,587.51	\$0.00	\$0.00	-\$35,598,587.51
EXCESO O INSUFICIENCIA EN LA ACTUALIZACIÓN DE LA HACIENDA PÚBLICA/ PATRIMONIO NETO DE 2021	\$0.00	\$0.00	\$0.00	\$0.00	\$0.00
RESULTADO POR POSICIÓN MONETARIA	\$0.00	\$0.00	\$0.00	\$0.00	\$0.00
RESULTADO POR TENENCIA DE ACTIVOS NO MONETARIOS	\$0.00	\$0.00	\$0.00	\$0.00	\$0.00
HACIENDA PÚBLICA / PATRIMONIO NETO FINAL DE 2021	\$145,508,024.38	-\$35,952,439.70	-\$4,572,756.73	\$0.00	\$104,982,827.95
CAMBIOS EN LA HACIENDA PÚBLICA/PATRIMONIO CONTRIBUIDO NETO DE 2022	\$0.00	\$0.00	\$0.00	\$0.00	\$0.00
APORTACIONES	\$0.00	\$0.00	\$0.00	\$0.00	\$0.00
DONACIONES DE CAPITAL	\$0.00	\$0.00	\$0.00	\$0.00	\$0.00
ACTUALIZACIÓN DE LA HACIENDA PÚBLICA/PATRIMONIO	\$0.00	\$0.00	\$0.00	\$0.00	\$0.00
VARIACIONES DE LA HACIENDA PÚBLICA / PATRIMONIO GENERADO NETO DE 2022	\$0.00	-\$4,572,756.73	\$30,228,230.48	\$0.00	\$25,655,473.75
RESULTADOS DEL EJERCICIO (AHORRO/ DESAHORRO)	\$0.00	\$0.00	\$25,676,598.75	\$0.00	\$25,676,598.75
RESULTADOS DE EJERCICIOS ANTERIORES	\$0.00	-\$4,572,756.73	\$4,572,756.73	\$0.00	\$0.00
REVALÚOS	\$0.00	\$0.00	\$0.00	\$0.00	\$0.00
RESERVAS	\$0.00	\$0.00	\$0.00	\$0.00	\$0.00
RECTIFICACIONES DE RESULTADOS DE EJERCICIOS ANTERIORES	\$0.00	\$0.00	-\$21,125.00	\$0.00	-\$21,125.00
CAMBIOS EN EL EXCESO O INSUFICIENCIA EN LA ACTUALIZACIÓN DE LA HACIENDA PÚBLICA/ PATRIMONIO NETO DE 2022	\$0.00	\$0.00	\$0.00	\$0.00	\$0.00
RESULTADO POR POSICIÓN MONETARIA	\$0.00	\$0.00	\$0.00	\$0.00	\$0.00
RESULTADO POR TENENCIA DE ACTIVOS NO MONETARIOS	\$0.00	\$0.00	\$0.00	\$0.00	\$0.00
HACIENDA PÚBLICA / PATRIMONIO NETO FINAL DE 2022	\$145,508,024.38	-\$40,525,196.43	\$25,655,473.75	\$0.00	\$130,638,301.70



Instituto de Capacitación para el Trabajo del Estado de Michoacán MICHOCAN

Estado de Variación en la Hacienda Pública

Del 01/ene/2022 Al 30/nov./2022

(Cifras en Pesos)

Fecha y 13/feb./2023

hora de Impresión 11:29 a. m.

Usu: Elsa

Rep: rptEstadoVariacionHacienda

Concepto	Hacienda Pública/ Patrimonio Contribuido	Hacienda Pública/ Patrimonio Generado De Ejercicios Anteriores	Hacienda Pública/ Patrimonio Generado Del Ejercicio	Exceso o Insuficiencia en la Actualización de la Hacienda Pública / Patrimonio	Total
----------	--	---	--	--	-------

"Bajo protesta de decir verdad declaramos que los Estados Financieros y sus notas, son razonablemente correctos y son responsabilidad del emisor".

L.A.SALVADOR DANIEL CASAS GARCIA
JEFE DE DEPTO. REC. FINANCIEROS

MTRO. EDGAR ADRIAN SILVA DAVILA
ENCARGADO DEL DESPACHO DEL ICATMI



Instituto de Capacitación para el Trabajo del Estado de Michoacán
MICHOACAN

Estado de Cambios en la Situación Financiera

Del 01/ene./2022 Al 30/nov./2022

(Cifras en Pesos)

Usr: Elsa

Rep: rptEstadoCambiosSituacionFinanciera

Fecha y hora de Impresión 13/feb./2023 11:37 a. m.

Concepto	Origen	Aplicación
ACTIVO	\$0.00	\$43,955,260.16
ACTIVO CIRCULANTE	\$0.00	\$41,531,289.45
EFFECTIVO Y EQUIVALENTES	\$0.00	\$41,409,496.87
DERECHOS A RECIBIR EFECTIVO O EQUIVALENTES	\$0.00	\$121,792.58
DERECHOS A RECIBIR BIENES O SERVICIOS	\$0.00	\$0.00
OTROS ACTIVOS CIRCULANTES	\$0.00	\$0.00
ACTIVO NO CIRCULANTE	\$0.00	\$2,423,970.71
DERECHOS A RECIBIR EFECTIVO O EQUIVALENTES A LARGO PLAZO	\$0.00	\$0.00
BIENES INMUEBLES, INFRAESTRUCTURA Y CONSTRUCCIONES EN PROCESO	\$0.00	\$0.00
BIENES MUEBLES	\$0.00	\$2,423,970.71
ACTIVOS INTANGIBLES	\$0.00	\$0.00
PASIVO	\$18,299,786.41	\$0.00
PASIVO CIRCULANTE	\$18,299,786.41	\$0.00
CUENTAS POR PAGAR A CORTO PLAZO	\$11,399,786.41	\$0.00
DOCUMENTOS POR PAGAR A CORTO PLAZO	\$6,900,000.00	\$0.00
PASIVO NO CIRCULANTE	\$0.00	\$0.00
HACIENDA PÚBLICA/ PATRIMONIO	\$30,249,355.48	\$4,593,881.73
HACIENDA PÚBLICA/PATRIMONIO CONTRIBUIDO	\$0.00	\$0.00
ACTUALIZACIÓN DE LA HACIENDA PÚBLICA/PATRIMONIO	\$0.00	\$0.00
HACIENDA PÚBLICA /PATRIMONIO GENERADO	\$30,249,355.48	\$4,593,881.73
RESULTADOS DEL EJERCICIO (AHORRO/ DESAHORRO)	\$30,249,355.48	\$0.00
RESULTADOS DE EJERCICIOS ANTERIORES	\$0.00	\$4,572,756.73
RECTIFICACIONES DE RESULTADOS DE EJERCICIOS ANTERIORES	\$0.00	\$21,125.00
EXCESO O INSUFICIENCIA EN LA ACTUALIZACIÓN DE LA HACIENDA PÚBLICA/ PATRIMONIO	\$0.00	\$0.00

"Bajo protesta de decir verdad declaramos que los Estados Financieros y sus notas, son razonablemente correctos y son responsabilidad del emisor".

L.A.SALVADOR DANIEL CASAS GARCIA
JEFE DE DEPTO. REC. FINANCIEROS

MTRÓ. EDGAR ADRIAN SILVA DAVILA
ENCARGADO DEL DESPACHO DEL ICATMI



Instituto de Capacitación para el Trabajo del Estado de Michoacán
MICHOCACAN

Estado de Flujos de Efectivo
Del 01/ene/2022 Al 30/nov./2022
(Cifras en Pesos)

Usu: Elsa
Rep: rptEstadoFlujosEfectivo

Fecha y hora de Imprasi3n 13/feb./2023
11:43 a. m.

Concepto	2022	2021
FLUJOS DE EFECTIVO DE LAS ACTIVIDADES DE OPERACIÓN		
ORIGEN	\$253,869,145.68	\$243,499,446.23
INGRESOS POR VENTA DE BIENES Y PRESTACIÓN DE SERVICIOS	\$10,599,569.64	\$5,028,626.55
TRANSFERENCIAS, ASIGNACIONES, SUBSIDIOS Y SUBVENCIONES, Y PENSIONES Y JUBILACIONES	\$223,539,890.31	\$238,470,819.68
OTROS ORIGENES DE OPERACIÓN	\$19,729,685.73	\$0.00
APLICACIÓN	\$210,041,968.10	\$248,676,824.26
SERVICIOS PERSONALES	\$194,159,283.32	\$210,563,864.89
MATERIALES Y SUMINISTRO	\$2,077,016.44	\$2,337,761.95
SERVICIOS GENERALES	\$13,805,668.34	\$35,304,512.47
OTRAS APLICACIONES DE OPERACIÓN	\$0.00	\$470,684.95
FLUJOS NETOS DE EFECTIVO POR ACTIVIDADES DE OPERACIÓN	\$43,827,177.58	-\$5,177,378.03
FLUJOS DE EFECTIVO DE LAS ACTIVIDADES DE INVERSIÓN		
APLICACIÓN	\$2,417,680.71	\$199,190.44
BIENES MUEBLES	\$2,417,680.71	\$199,190.44
FLUJOS NETOS DE EFECTIVO POR ACTIVIDADES DE INVERSIÓN	-\$2,417,680.71	-\$199,190.44
FLUJO DE EFECTIVO DE LAS ACTIVIDADES DE FINANCIAMIENTO		
INCREMENTO/DISMINUCIÓN NETA EN EL EFECTIVO Y EQUIVALENTES AL EFECTIVO	\$41,409,496.87	-\$5,376,568.47
EFECTIVO Y EQUIVALENTES AL EFECTIVO AL INICIO DEL EJERCICIO	\$2,286,459.08	\$7,663,027.55
EFECTIVO Y EQUIVALENTES AL EFECTIVO AL FINAL DEL EJERCICIO	\$43,695,955.95	\$2,286,459.08

"Bajo protesta de decir verdad declaramos que los Estados Financieros y sus notas, son razonablemente correctos y son responsabilidad del emisor".

L.A.SALVADOR DANIEL CASAS GARCIA

JEFE DE DEPTO. REC. FINANCIEROS

MTRO. EDGAR ADRIAN SILVA DAVILA

ENCARGADO DEL DESPACHO DEL ICATMI



Instituto de Capacitación para el Trabajo del Estado de Michoacán MICHOCAN

Estado Analítico del Activo

Del 01/ene./2022 al 30/nov./2022

(Cifras en Pesos)

Usu: Elsa

Rep: rptEstadoAnaliticoDeActivosYPasivos_R

Fecha y 13/feb./2023

hora de Impresión 11:47 a. m.

Concepto	Saldo Inicial	Cargos del periodo	Abonos del periodo	Saldo Final	Variación del Periodo
ACTIVO	\$178,360,895.51	\$662,614,155.98	\$618,658,895.82	\$222,316,155.67	\$43,955,260.16
ACTIVO CIRCULANTE	\$29,122,605.46	\$660,190,185.27	\$618,658,895.82	\$70,653,894.91	\$41,531,289.45
EFFECTIVO Y EQUIVALENTES	\$2,286,459.08	\$422,536,060.31	\$381,126,563.44	\$43,695,955.95	\$41,409,496.87
DERECHOS A RECIBIR EFECTIVO O EQUIVALENTES	\$26,688,319.52	\$237,654,124.96	\$237,532,332.38	\$26,810,112.10	\$121,792.58
DERECHOS A RECIBIR BIENES O SERVICIOS	\$132,638.94	\$0.00	\$0.00	\$132,638.94	\$0.00
OTROS ACTIVOS CIRCULANTES	\$15,187.92	\$0.00	\$0.00	\$15,187.92	\$0.00
ACTIVO NO CIRCULANTE	\$149,238,290.05	\$2,423,970.71	\$0.00	\$151,662,260.76	\$2,423,970.71
DERECHOS A RECIBIR EFECTIVO O EQUIVALENTES A LARGO PLAZO	\$54,580.12	\$0.00	\$0.00	\$54,580.12	\$0.00
BIENES INMUEBLES, INFRAESTRUCTURA Y CONSTRUCCIONES EN PROCESO	\$81,981,255.92	\$0.00	\$0.00	\$81,981,255.92	\$0.00
BIENES MUEBLES	\$66,976,117.27	\$2,423,970.71	\$0.00	\$69,400,087.98	\$2,423,970.71
ACTIVOS INTANGIBLES	\$226,336.74	\$0.00	\$0.00	\$226,336.74	\$0.00

"Bajo protesta de decir verdad declaramos que los Estados Financieros y sus notas, son razonablemente correctos y son responsabilidad del emisor".

L.A.SALVADOR DANIEL CASAS GARCIA
JEFE DE DEPTO. REC. FINANCIEROS

MTRO. EDGAR ADRIAN SILVA DAVILA
ENCARGADO DEL DESPACHO DEL ICATMI



Instituto de Capacitación para el Trabajo del Estado de Michoacán
MICHOACAN

Reporte Analítico del Pasivo
Del 01/ene./2022 al 30/nov./2022

Usu: Elsa
Rep: rptEstadoAnaliticoDeActivosYPasivos

Fecha y 13/feb./2023
hora de Impresión 11:50 a. m.

Cuenta Contable	Saldo Inicial	Cargos del periodo	Abonos del periodo	Saldo Final	Flujo del Periodo
2000 PASIVO	\$73,378,067.56	\$406,658,998.63	\$424,958,785.04	\$91,677,853.97	\$18,299,786.41
2100 PASIVO CIRCULANTE	\$73,378,067.56	\$406,658,998.63	\$424,958,785.04	\$91,677,853.97	\$18,299,786.41
2110 CUENTAS POR PAGAR A CORTO PLAZO	\$73,378,067.56	\$385,820,091.63	\$397,219,878.04	\$84,777,853.97	\$11,399,786.41
2111 SERVICIOS PERSONALES POR PAGAR A CORTO PLAZO	\$23,059,889.70	\$301,491,324.88	\$305,527,064.51	\$27,095,629.33	\$4,035,739.63
2112 PROVEEDORES POR PAGAR A CORTO PLAZO	\$4,465,611.78	\$29,145,977.48	\$24,762,999.11	\$82,633.41	-\$4,382,978.37
2115 TRANSFERENCIAS OTORGADAS POR PAGAR A CORTO PLAZO	\$4,537,439.00	\$0.00	\$0.00	\$4,537,439.00	\$0.00
2117 RETENCIONES Y CONTRIBUCIONES POR PAGAR A CORTO PLAZO	\$36,159,483.32	\$41,906,652.89	\$52,995,226.62	\$47,248,057.05	\$11,088,573.73
2119 OTRAS CUENTAS POR PAGAR A CORTO PLAZO	\$5,155,643.76	\$13,276,136.38	\$13,934,587.80	\$5,814,095.18	\$658,451.42
2120 DOCUMENTOS POR PAGAR A CORTO PLAZO	\$0.00	\$20,838,907.00	\$27,738,907.00	\$6,900,000.00	\$6,900,000.00
2129 OTROS DOCUMENTOS POR PAGAR A CORTO PLAZO	\$0.00	\$20,838,907.00	\$27,738,907.00	\$6,900,000.00	\$6,900,000.00

"Bajo protesta de decir verdad declaramos que los Estados Financieros y sus notas, son razonablemente correctos y son responsabilidad del emisor".

L.A.SALVADOR DANIEL CASAS GARCIA
JEFE DE DEPTO. REC. FINANCIEROS

MTRO. EDGAR ADRIAN SILVA DAVILA
ENCARGADO DEL DESPACHO DEL ICATMI



**Instituto de Capacitación para el Trabajo del Estado de Michoacán
MICHOACAN**

Estado Analítico de la Deuda y Otros Pasivos
Del 01/ene./2022 Al 30/nov./2022
(Cifras en Pesos)

Usu: Elsa
Rep: rptEstadoAnalíticoDeudaYPasivos

Fecha y 13/feb./2023
hora de Impresión 11:52 a. m.

Denominación de las Deudas	Moneda de Contratación	Institución o País Acreedor	Saldo Inicial del Periodo	Saldo Final del Periodo
DEUDA PÚBLICA				
Corto Plazo				
Deuda Interna				
Instituciones de Crédito	Peso	México	\$0.00	\$0.00
Títulos y Valores	Peso	México	\$0.00	\$0.00
Arrendamientos Financieros	Peso	México	\$0.00	\$0.00
Deuda Externa				
Organismos Financieros Internacionales	Peso	México	\$0.00	\$0.00
Deuda Bilateral	Peso	México	\$0.00	\$0.00
Títulos y Valores	Peso	México	\$0.00	\$0.00
Arrendamientos Financieros	Peso	México	\$0.00	\$0.00
Subtotal de Deuda Pública a Corto Plazo	Peso	México	\$0.00	\$0.00
Largo Plazo				
Deuda Interna				
Instituciones de Crédito	Peso	México	\$0.00	\$0.00
Títulos y Valores	Peso	México	\$0.00	\$0.00
Arrendamientos Financieros	Peso	México	\$0.00	\$0.00
Deuda Externa				
Organismos Financieros Internacionales	Peso	México	\$0.00	\$0.00
Deuda Bilateral	Peso	México	\$0.00	\$0.00
Títulos y Valores	Peso	México	\$0.00	\$0.00
Arrendamientos Financieros	Peso	México	\$0.00	\$0.00
Subtotal de Deuda Pública a Largo Plazo	Peso	México	\$0.00	\$0.00
Total de Otros Pasivos	Peso	México	\$73,378,067.56	\$91,677,853.97
Total de Deuda Pública y Otros Pasivos	Peso	México	\$73,378,067.56	\$91,677,853.97



Instituto de Capacitación para el Trabajo del Estado de Michoacán MICHOCAN

Estado Analítico de la Deuda y Otros Pasivos

Del 01/ene./2022 Al 30/nov./2022

(Cifras en Pesos)

Fecha y 13/feb./2023

hora de Impresión 11:52 a. m.

Usu: Elsa

Rep: rptEstadoAnaliticoDeudaYPasivos

Denominación de las Deudas	Moneda de Contratación	Institución o País Acreedor	Saldo Inicial del Periodo	Saldo Final del Periodo

"Bajo protesta de decir verdad declaramos que los Estados Financieros y sus notas, son razonablemente correctos y son responsabilidad del emisor".

L.A.SALVADOR DANIEL CASAS GARCIA
JEFE DE DEPTO. REC. FINANCIEROS

MTRO. EDGAR ADRIAN SILVA DAVILA
ENCARGADO DEL DESPACHO DEL ICATMI



Instituto de Capacitación para el Trabajo del Estado de Michoacán
MICHOACAN

Estado de Origen y Aplicación de Recursos

Del 01/ene./2022 al 30/nov./2022

Usu: Elsa
Rep: rptEstadoOrigenAplicacion

Fecha y hora de Impresión 13/feb./2023
12:06 p. m.

ORIGEN DE LOS RECURSOS

INGRESOS POR VENTA DE BIENES Y PRESTACIÓN DE SERVICIOS	\$10,599,569.64
TRANSFERENCIAS, ASIGNACIONES, SUBSIDIOS Y SUBVENCIÓN	\$223,539,890.31
INGRESOS FINANCIEROS	\$13.85
OTROS INGRESOS Y BENEFICIOS VARIOS	\$1.30
Disminuciones del Activo	\$237,532,332.38
Incrementos del Pasivo	\$498,336,852.60
Incrementos del Patrimonio	\$100,410,071.22
TOTAL ORIGEN	\$1,070,418,731.30

APLICACIÓN DE LOS RECURSOS

SERVICIOS PERSONALES	\$192,623,847.95
MATERIALES Y SUMINISTROS	\$2,078,222.06
SERVICIOS GENERALES	\$13,760,806.34
Incrementos del Activo	\$416,152,532.10
Disminuciones del Pasivo	\$406,658,998.63
Disminuciones del Patrimonio	-\$4,551,631.73
EXISTENCIA EN EFECTIVO Y EQUIVALENTES AL	\$43,695,955.95
TOTAL APLICACIÓN	\$1,070,418,731.30

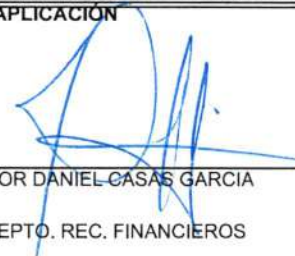
L.A.SALVADOR DANIEL CASAS GARCÍA
JEFE DE DEPTO. REC. FINANCIEROS

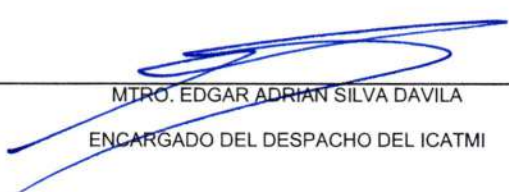
MTRO. EDGAR ADRIAN SILVA DAVILA
ENCARGADO DEL DESPACHO DEL ICATMI



Instituto de Capacitación para el Trabajo del Estado de Michoacán MICHHOACAN

**Estado Analítico de Ingresos
Del 01/ene./2022 Al 30/nov./2022**

Fecha y 13/feb./2023

Usr: Elsa

Rep: rptEstadoPresupuestoIngresosRB_CP_2019

hora de Impresión 12:45 p. m.

Rubro de Ingresos	Ingreso					Diferencia (6=5-1)
	Estimado	Ampliaciones y Reducciones	Modificado	Devengado	Recaudado	
	(1)	(2)	(3=1+2)	(4)	(5)	
IMPUESTOS	\$0.00	\$0.00	\$0.00	\$0.00	\$0.00	0.00
CUOTAS Y APORTACIONES DE SEGURIDAD SOCIAL	\$0.00	\$0.00	\$0.00	\$0.00	\$0.00	0.00
CONTRIBUCIONES DE MEJORAS	\$0.00	\$0.00	\$0.00	\$0.00	\$0.00	0.00
DERECHOS	\$0.00	\$0.00	\$0.00	\$0.00	\$0.00	0.00
PRODUCTOS	\$0.00	\$0.00	\$0.00	\$0.00	\$0.00	0.00
APROVECHAMIENTOS	\$0.00	\$0.00	\$0.00	\$0.00	\$0.00	0.00
INGRESOS POR VENTA DE BIENES, PRESTACIÓN DE SERVICIOS Y OTROS	\$15,336,407.00	\$0.00	\$15,336,407.00	\$10,599,569.64	\$10,599,569.64	-4,736,837.36
PARTICIPACIONES, APORTACIONES, CONVENIOS, INCENTIVOS DERIVADOS	\$0.00	\$0.00	\$0.00	\$0.00	\$0.00	0.00
TRANSFERENCIAS, ASIGNACIONES, SUBSIDIOS Y SUBVENCIONES, Y PRODUCTOS	\$217,139,889.00	\$16,926,407.31	\$234,066,296.31	\$223,539,890.31	\$223,539,890.31	6,400,001.31
INGRESOS DERIVADOS DE FINANCIAMIENTOS	\$0.00	\$0.00	\$0.00	\$0.00	\$0.00	0.00
Total	\$232,476,296.00	\$16,926,407.31	\$249,402,703.31	\$234,139,459.95	\$234,139,459.95	1,663,163.95
Ingresos Excedentes						1,663,163.95

Estado Analítico de Ingresos por Fuente de Financiamiento	Ingreso					Diferencia (6=5-1)
	Estimado	Ampliaciones / Reducciones	Modificado	Devengado	Recaudado	
	(1)	(2)	(3=1+2)	(4)	(5)	
Ingresos del Poder Ejecutivo Federal o Estatal y de los Municipios						
IMPUESTOS	\$0.00	\$0.00	\$0.00	\$0.00	\$0.00	0.00
CUOTAS Y APORTACIONES DE SEGURIDAD SOCIAL	\$0.00	\$0.00	\$0.00	\$0.00	\$0.00	0.00
CONTRIBUCIONES DE MEJORAS	\$0.00	\$0.00	\$0.00	\$0.00	\$0.00	0.00
DERECHOS	\$0.00	\$0.00	\$0.00	\$0.00	\$0.00	0.00
PRODUCTOS	\$0.00	\$0.00	\$0.00	\$0.00	\$0.00	0.00
APROVECHAMIENTOS	\$0.00	\$0.00	\$0.00	\$0.00	\$0.00	0.00
PARTICIPACIONES, APORTACIONES, CONVENIOS, INCENTIVOS DE	\$0.00	\$0.00	\$0.00	\$0.00	\$0.00	0.00
TRANSFERENCIAS, ASIGNACIONES, SUBSIDIOS Y SUBVENCIONES	\$0.00	\$0.00	\$0.00	\$0.00	\$0.00	0.00
Ingresos de los Entes Públicos de los Poderes Legislativo y Judicial, de los Órganos Autónomos y del Sector Paraestatal o Paramunicipal, así como de las Empresas Productivas del Estado						
CUOTAS Y APORTACIONES DE SEGURIDAD SOCIAL	\$0.00	\$0.00	\$0.00	\$0.00	\$0.00	0.00
PRODUCTOS	\$0.00	\$0.00	\$0.00	\$0.00	\$0.00	0.00
INGRESOS POR VENTA DE BIENES, PRESTACIÓN DE SERVICIOS	\$15,336,407.00	\$0.00	\$15,336,407.00	\$10,599,569.64	\$10,599,569.64	-4,736,837.36
TRANSFERENCIAS, ASIGNACIONES, SUBSIDIOS Y SUBVENCIONES	\$217,139,889.00	\$16,926,407.31	\$234,066,296.31	\$223,539,890.31	\$223,539,890.31	6,400,001.31
Ingresos Derivados de Financiamiento						
INGRESOS DERIVADOS DE FINANCIAMIENTOS	\$0.00	\$0.00	\$0.00	\$0.00	\$0.00	0.00
Total	\$232,476,296.00	\$16,926,407.31	\$249,402,703.31	\$234,139,459.95	\$234,139,459.95	1,663,163.95
Ingresos Excedentes						1,663,163.95



Instituto de Capacitación para el Trabajo del Estado de Michoacán
MICHOCAN

Estado Analítico de Ingresos
Del 01/ene./2022 Al 30/nov./2022

Usu: Elsa

Rep: rptEstadoPresupuestoIngresosRB_CP_2019

Fecha y 13/feb./2023

hora de Impresión 12:45 p. m.

L.A.SALVADOR DANIEL CASAS GARCIA
JEFE DE DEPTO. REC. FINANCIEROS

MTRO. EDGAR ADRIAN SILVA DAVILA
ENCARGADO DEL DESPACHO DEL ICATMI



Instituto de Capacitación para el Trabajo del Estado de Michoacán MICHHOACAN

Estado Analítico de Ingresos
Del 01/nov./2022 Al 30/nov./2022

Fecha y 13/feb./2023

hora de Impresión 12:57 p. m.

Usr: Elsa

Rep: rptEstadoPresupuestoIngresosRB_CP_2019

Rubro de Ingresos	Ingreso					Diferencia (6=5-1)
	Estimado	Ampliaciones y Reducciones	Modificado	Devengado	Recaudado	
	(1)	(2)	(3=1+2)	(4)	(5)	
IMPUESTOS	\$0.00	\$0.00	\$0.00	\$0.00	\$0.00	0.00
CUOTAS Y APORTACIONES DE SEGURIDAD SOCIAL	\$0.00	\$0.00	\$0.00	\$0.00	\$0.00	0.00
CONTRIBUCIONES DE MEJORAS	\$0.00	\$0.00	\$0.00	\$0.00	\$0.00	0.00
DERECHOS	\$0.00	\$0.00	\$0.00	\$0.00	\$0.00	0.00
PRODUCTOS	\$0.00	\$0.00	\$0.00	\$0.00	\$0.00	0.00
APROVECHAMIENTOS	\$0.00	\$0.00	\$0.00	\$0.00	\$0.00	0.00
INGRESOS POR VENTA DE BIENES, PRESTACIÓN DE SERVICIOS Y OTROS	\$15,336,407.00	\$0.00	\$15,336,407.00	\$858,456.66	\$858,456.66	-14,477,950.34
PARTICIPACIONES, APORTACIONES, CONVENIOS, INCENTIVOS DERIVADOS	\$0.00	\$0.00	\$0.00	\$0.00	\$0.00	0.00
TRANSFERENCIAS, ASIGNACIONES, SUBSIDIOS Y SUBVENCIONES, Y PRODUCTOS	\$217,139,889.00	\$16,926,407.31	\$234,066,296.31	\$26,559,127.31	\$26,559,127.31	-190,580,761.69
INGRESOS DERIVADOS DE FINANCIAMIENTOS	\$0.00	\$0.00	\$0.00	\$0.00	\$0.00	0.00
Total	\$232,476,296.00	\$16,926,407.31	\$249,402,703.31	\$27,417,583.97	\$27,417,583.97	-205,058,712.03
Ingresos Excedentes						

Estado Analítico de Ingresos por Fuente de Financiamiento	Ingreso					Diferencia (6=5-1)
	Estimado	Ampliaciones / (Reducciones)	Modificado	Devengado	Recaudado	
	(1)	(2)	(3=1+2)	(4)	(5)	
Ingresos del Poder Ejecutivo Federal o Estatal y de los Municipios						
IMPUESTOS	\$0.00	\$0.00	\$0.00	\$0.00	\$0.00	0.00
CUOTAS Y APORTACIONES DE SEGURIDAD SOCIAL	\$0.00	\$0.00	\$0.00	\$0.00	\$0.00	0.00
CONTRIBUCIONES DE MEJORAS	\$0.00	\$0.00	\$0.00	\$0.00	\$0.00	0.00
DERECHOS	\$0.00	\$0.00	\$0.00	\$0.00	\$0.00	0.00
PRODUCTOS	\$0.00	\$0.00	\$0.00	\$0.00	\$0.00	0.00
APROVECHAMIENTOS	\$0.00	\$0.00	\$0.00	\$0.00	\$0.00	0.00
PARTICIPACIONES, APORTACIONES, CONVENIOS, INCENTIVOS DE	\$0.00	\$0.00	\$0.00	\$0.00	\$0.00	0.00
TRANSFERENCIAS, ASIGNACIONES, SUBSIDIOS Y SUBVENCIONES	\$0.00	\$0.00	\$0.00	\$0.00	\$0.00	0.00
Ingresos de los Entes Públicos de los Poderes Legislativo y Judicial, de los Órganos Autónomos y del Sector Paraestatal o Paramunicipal, así como de las Empresas Productivas del Estado						
CUOTAS Y APORTACIONES DE SEGURIDAD SOCIAL	\$0.00	\$0.00	\$0.00	\$0.00	\$0.00	0.00
PRODUCTOS	\$0.00	\$0.00	\$0.00	\$0.00	\$0.00	0.00
INGRESOS POR VENTA DE BIENES, PRESTACIÓN DE SERVICIOS	\$15,336,407.00	\$0.00	\$15,336,407.00	\$858,456.66	\$858,456.66	-14,477,950.34
TRANSFERENCIAS, ASIGNACIONES, SUBSIDIOS Y SUBVENCIONES	\$217,139,889.00	\$16,926,407.31	\$234,066,296.31	\$26,559,127.31	\$26,559,127.31	-190,580,761.69
Ingresos Derivados de Financiamiento						
INGRESOS DERIVADOS DE FINANCIAMIENTOS	\$0.00	\$0.00	\$0.00	\$0.00	\$0.00	0.00
Total	\$232,476,296.00	\$16,926,407.31	\$249,402,703.31	\$27,417,583.97	\$27,417,583.97	-205,058,712.03
Ingresos Excedentes						



Instituto de Capacitación para el Trabajo del Estado de Michoacán
MICHOCAN

Estado Analítico de Ingresos
Del 01/nov./2022 Al 30/nov./2022

Fecha y 13/feb./2023

hora de Impresión 12:57 p. m.

Usu: Elsa

Rep: rptEstadoPresupuestoIngresosRB_CP_2019

L.A.SALVADOR DANIEL CASAS GARCIA
JEFE DE DEPTO. REC. FINANCIEROS

MTRO. EDGAR ADRIAN SILVA DAVILA
ENCARGADO DEL DESPACHO DEL ICATMI



Instituto de Capacitación para el Trabajo del Estado de Michoacán MICHOACAN

Estado Analítico del Ejercicio del Presupuesto de Egresos

Clasificación por Objeto del Gasto (Capítulo y Concepto)

| Del 01/ene./2022 Al 30/nov./2022

Fecha y 13/feb./2023

hora de Impresión 01:06 p. m.

Usr: Elsa

Rep: rptEstadoPresupuestoEgresos_CP_CTO

Concepto	Egresos					
	Aprobado	Ampliaciones / (Reducciones)	Modificado	Devengado	Pagado	Subejercicio
	1	2	3=(1+2)	4	5	6 = (3 - 4)
SERVICIOS PERSONALES	\$204,370,439.00	\$26,593,436.68	\$230,963,875.68	\$192,623,847.95	\$194,159,283.32	\$38,340,027.73
REMUNERACIONES AL PERSONAL DE CARÁCTER PERMANENTE	\$111,445,103.00	\$10,896,036.31	\$122,341,139.31	\$114,529,569.97	\$114,529,569.97	\$7,811,569.34
REMUNERACIONES ADICIONALES Y ESPECIALES	\$30,648,752.09	\$8,397,912.53	\$39,046,664.62	\$25,140,947.95	\$25,140,947.95	\$13,905,716.67
SEGURIDAD SOCIAL	\$28,042,618.27	-\$5,924,113.95	\$22,118,504.32	\$15,328,222.76	\$16,863,658.13	\$6,790,281.56
OTRAS PRESTACIONES SOCIALES Y ECONÓMICAS	\$34,233,965.64	\$13,223,601.79	\$47,457,567.43	\$37,625,107.27	\$37,625,107.27	\$9,832,460.16
MATERIALES Y SUMINISTRO	\$7,728,064.23	\$154,805.58	\$7,882,869.81	\$2,078,222.06	\$2,077,016.44	\$5,804,647.75
MATERIALES DE ADMINISTRACIÓN, EMISIÓN DE DOCUMENTOS Y ARTÍCULOS DE OFICIALES	\$4,135,761.15	-\$715,464.90	\$3,420,296.25	\$1,072,200.26	\$1,072,200.26	\$2,348,095.99
ALIMENTOS Y UTENSILIOS	\$564,355.46	\$506,529.24	\$1,070,884.70	\$265,131.05	\$265,131.05	\$805,753.65
MATERIAS PRIMAS Y MATERIALES DE PRODUCCIÓN Y COMERCIALIZACIÓN	\$6,000.00	-\$665.00	\$5,335.00	\$0.00	\$0.00	\$5,335.00
MATERIALES Y ARTÍCULOS DE CONSTRUCCIÓN Y DE REPARACIÓN	\$671,623.16	\$356,873.36	\$1,028,496.52	\$169,941.29	\$169,941.29	\$858,555.23
PRODUCTOS QUÍMICOS, FARMACÉUTICOS Y DE LABORATORIOS	\$150,000.00	-\$103,527.72	\$46,472.28	\$1,508.10	\$1,736.72	\$44,964.18
COMBUSTIBLES, LUBRICANTES Y ADITIVOS	\$661,437.80	\$167,606.44	\$829,044.24	\$445,672.16	\$445,277.92	\$383,372.08
VESTUARIO, BLANCOS, PRENDAS DE PROTECCIÓN Y ARTÍCULOS DEPORTIVOS	\$241,666.66	-\$19,993.01	\$221,673.65	\$53,856.19	\$53,856.19	\$167,817.46
MATERIALES Y SUMINISTRO PARA SEGURIDAD	\$178,666.66	-\$166,666.66	\$12,000.00	\$1,322.40	\$1,322.40	\$10,677.60
HERRAMIENTAS, REFACCIONES Y ACCESORIOS MENORES	\$1,118,553.34	\$130,113.83	\$1,248,667.17	\$68,590.61	\$67,550.61	\$1,180,076.56
SERVICIOS GENERALES	\$18,377,792.77	\$4,169,665.18	\$22,547,457.95	\$13,760,806.34	\$13,805,668.34	\$8,786,651.61
SERVICIOS BÁSICOS	\$5,262,489.61	-\$687,327.25	\$4,575,162.36	\$2,643,037.36	\$2,504,342.36	\$1,932,125.00
SERVICIOS DE ARRENDAMIENTO	\$2,057,972.39	\$839,924.57	\$2,897,896.96	\$2,207,652.68	\$2,193,732.68	\$690,244.28
SERVICIOS PROFESIONALES, CIENTÍFICOS, TÉCNICOS Y OTROS SERVICIOS	\$6,387,296.35	-\$213,664.22	\$6,173,632.13	\$3,134,169.84	\$3,331,646.84	\$3,039,462.29
SERVICIOS FINANCIEROS, BANCARIOS Y COMERCIALES	\$1,559,529.30	\$185,146.24	\$1,744,675.54	\$1,426,674.95	\$1,426,674.95	\$318,000.59
SERVICIOS DE INSTALACIÓN, REPARACIÓN, MANTENIMIENTO Y CONSERVACIÓN	\$774,532.66	\$2,048,317.43	\$2,822,850.09	\$518,900.17	\$518,900.17	\$2,303,949.92
SERVICIOS DE COMUNICACIÓN SOCIAL Y PUBLICIDAD	\$233,196.54	\$396,749.20	\$629,945.74	\$300,317.20	\$300,317.20	\$329,628.54
SERVICIOS DE TRASLADOS Y VIÁTICOS	\$1,213,617.68	-\$651,966.38	\$561,651.30	\$194,531.01	\$194,531.01	\$367,120.29
SERVICIOS OFICIALES	\$161,423.04	-\$154,098.30	\$7,324.74	\$0.00	\$0.00	\$7,324.74
OTROS SERVICIOS GENERALES	\$727,735.20	\$2,406,583.89	\$3,134,319.09	\$3,335,523.13	\$3,335,523.13	-\$201,204.04
BIENES MUEBLES, INMUEBLES E INTANGIBLES	\$2,000,000.00	\$1,763,171.57	\$3,763,171.57	\$2,423,970.71	\$2,417,680.71	\$1,339,200.86
MOBILIARIO Y EQUIPO DE ADMINISTRACIÓN	\$0.00	\$1,407,330.50	\$1,407,330.50	\$1,407,329.64	\$1,401,039.64	\$0.86
MOBILIARIO Y EQUIPO EDUCACIONAL Y RECREATIVO	\$2,000,000.00	-\$1,878,379.02	\$121,620.98	\$121,620.98	\$121,620.98	\$0.00
MAQUINARIA, OTROS EQUIPOS Y HERRAMIENTAS	\$0.00	\$2,234,220.09	\$2,234,220.09	\$895,020.09	\$895,020.09	\$1,339,200.00
Total del Gasto	\$232,476,296.00	\$32,681,079.01	\$265,157,375.01	\$210,886,847.06	\$212,459,648.81	\$54,270,527.95



Instituto de Capacitación para el Trabajo del Estado de Michoacán MICHOACAN

Estado Analítico del Ejercicio del Presupuesto de Egresos

Clasificación por Objeto del Gasto (Capítulo y Concepto)

| Del 01/ene./2022 Al 30/nov./2022

Fecha y | 13/feb./2023

hora de Impresión | 01:06 p. m.

Usr: Elsa

Rep: rptEstadoPresupuestoEgresos_CP_CTO

Concepto	Egresos					
	Aprobado	Ampliaciones / (Reducciones)	Modificado	Devengado	Pagado	Subejercicio
	1	2	3=(1+2)	4	5	6 = (3 - 4)

L.A.SALVADOR DANIEL CASAS GARCIA
JEFE DE DEPTO. REC. FINANCIEROS

MTRO. EDGAR ADRIAN SILVA DAVILA
ENCARGADO DEL DESPACHO DEL ICATMI



Instituto de Capacitación para el Trabajo del Estado de Michoacán MICHOACAN

Estado Analítico del Ejercicio del Presupuesto de Egresos

Clasificación por Objeto del Gasto (Capítulo y Concepto)

| Del 01/nov./2022 Al 30/nov./2022

Fecha y 13/feb./2023

hora de Impresión 01:08 p. m.

Usr: Elsa

Rep: rptEstadoPresupuestoEgresos_CP_CTO

Concepto	Egresos					
	Aprobado	Ampliaciones / (Reducciones)	Modificado	Devengado	Pagado	Subejercicio
	1	2	3=(1+2)	4	5	6 = (3 - 4)
SERVICIOS PERSONALES	\$204,370,439.00	\$26,593,436.68	\$230,963,875.68	\$19,606,260.60	\$21,141,695.97	\$211,357,615.08
REMUNERACIONES AL PERSONAL DE CARÁCTER PERMANENTE	\$111,445,103.00	\$10,896,036.31	\$122,341,139.31	\$10,841,620.53	\$10,841,620.53	\$111,499,518.78
REMUNERACIONES ADICIONALES Y ESPECIALES	\$30,648,752.09	\$8,397,912.53	\$39,046,664.62	\$1,873,348.70	\$1,873,348.70	\$37,173,315.92
SEGURIDAD SOCIAL	\$28,042,618.27	-\$5,924,113.95	\$22,118,504.32	\$4,823,171.76	\$6,358,607.13	\$17,295,332.56
OTRAS PRESTACIONES SOCIALES Y ECONÓMICAS	\$34,233,965.64	\$13,223,601.79	\$47,457,567.43	\$2,068,119.61	\$2,068,119.61	\$45,389,447.82
MATERIALES Y SUMINISTRO	\$7,728,064.23	\$154,805.58	\$7,882,869.81	\$184,920.42	\$271,391.07	\$7,697,949.39
MATERIALES DE ADMINISTRACIÓN, EMISIÓN DE DOCUMENTOS Y ARTÍCULOS DE OFICIALES	\$4,135,761.15	-\$715,464.90	\$3,420,296.25	\$61,140.02	\$146,719.29	\$3,359,156.23
ALIMENTOS Y UTENSILIOS	\$564,355.46	\$506,529.24	\$1,070,884.70	\$50,969.74	\$51,494.74	\$1,019,914.96
MATERIAS PRIMAS Y MATERIALES DE PRODUCCIÓN Y COMERCIALIZACIÓN	\$6,000.00	-\$665.00	\$5,335.00	\$0.00	\$0.00	\$5,335.00
MATERIALES Y ARTÍCULOS DE CONSTRUCCIÓN Y DE REPARACIÓN	\$671,623.16	\$356,873.36	\$1,028,496.52	\$6,500.64	\$6,500.64	\$1,021,995.88
PRODUCTOS QUÍMICOS, FARMACÉUTICOS Y DE LABORATORIOS	\$150,000.00	-\$103,527.72	\$46,472.28	\$144.00	\$372.62	\$46,328.28
COMBUSTIBLES, LUBRICANTES Y ADITIVOS	\$661,437.80	\$167,606.44	\$829,044.24	\$51,726.44	\$51,532.20	\$777,317.80
VESTUARIO, BLANCOS, PRENDAS DE PROTECCIÓN Y ARTÍCULOS DEPORTIVOS	\$241,666.66	-\$19,993.01	\$221,673.65	\$582.27	\$582.27	\$221,091.38
MATERIALES Y SUMINISTRO PARA SEGURIDAD	\$178,666.66	-\$166,666.66	\$12,000.00	\$0.00	\$0.00	\$12,000.00
HERRAMIENTAS, REFACCIONES Y ACCESORIOS MENORES	\$1,118,553.34	\$130,113.83	\$1,248,667.17	\$13,857.31	\$14,189.31	\$1,234,809.86
SERVICIOS GENERALES	\$18,377,792.77	\$4,169,665.18	\$22,547,457.95	\$3,668,638.49	\$3,727,932.71	\$18,878,819.46
SERVICIOS BÁSICOS	\$5,262,489.61	-\$687,327.25	\$4,575,162.36	\$394,661.87	\$255,966.87	\$4,180,500.49
SERVICIOS DE ARRENDAMIENTO	\$2,057,972.39	\$839,924.57	\$2,897,896.96	\$226,432.18	\$226,190.40	\$2,671,464.78
SERVICIOS PROFESIONALES, CIENTÍFICOS, TÉCNICOS Y OTROS SERVICIOS	\$6,387,296.35	-\$213,664.22	\$6,173,632.13	\$58,485.20	\$256,484.20	\$6,115,146.93
SERVICIOS FINANCIEROS, BANCARIOS Y COMERCIALES	\$1,559,529.30	\$185,146.24	\$1,744,675.54	\$59,649.04	\$59,649.04	\$1,685,026.50
SERVICIOS DE INSTALACIÓN, REPARACIÓN, MANTENIMIENTO Y CONSERVACIÓN	\$774,532.66	\$2,048,317.43	\$2,822,850.09	\$22,320.84	\$22,552.84	\$2,800,529.25
SERVICIOS DE COMUNICACIÓN SOCIAL Y PUBLICIDAD	\$233,196.54	\$396,749.20	\$629,945.74	\$0.00	\$0.00	\$629,945.74
SERVICIOS DE TRASLADOS Y VIÁTICOS	\$1,213,617.68	-\$651,966.38	\$561,651.30	\$46,954.86	\$46,954.86	\$514,696.44
SERVICIOS OFICIALES	\$161,423.04	-\$154,098.30	\$7,324.74	\$0.00	\$0.00	\$7,324.74
OTROS SERVICIOS GENERALES	\$727,735.20	\$2,406,583.89	\$3,134,319.09	\$2,860,134.50	\$2,860,134.50	\$274,184.59
BIENES MUEBLES, INMUEBLES E INTANGIBLES	\$2,000,000.00	\$1,763,171.57	\$3,763,171.57	\$6,290.00	\$0.00	\$3,756,881.57
MOBILIARIO Y EQUIPO DE ADMINISTRACIÓN	\$0.00	\$1,407,330.50	\$1,407,330.50	\$6,290.00	\$0.00	\$1,401,040.50
MOBILIARIO Y EQUIPO EDUCACIONAL Y RECREATIVO	\$2,000,000.00	-\$1,878,379.02	\$121,620.98	\$0.00	\$0.00	\$121,620.98
MAQUINARIA, OTROS EQUIPOS Y HERRAMIENTAS	\$0.00	\$2,234,220.09	\$2,234,220.09	\$0.00	\$0.00	\$2,234,220.09
Total del Gasto	\$232,476,296.00	\$32,681,079.01	\$265,157,375.01	\$23,466,109.51	\$25,141,019.75	\$241,691,265.50



Instituto de Capacitación para el Trabajo del Estado de Michoacán MICHOCAN

Estado Analítico del Ejercicio del Presupuesto de Egresos

Clasificación por Objeto del Gasto (Capítulo y Concepto)

| Del 01/nov./2022 Al 30/nov./2022

Fecha y 13/feb./2023

hora de Impresión 01:08 p. m.

Usu: Elsa

Rep: rptEstadoPresupuestoEgresos_CP_CTO

Concepto	Egresos					
	Aprobado	Ampliaciones / (Reducciones)	Modificado	Devengado	Pagado	Subejercicio
	1	2	3=(1+2)	4	5	6 = (3 - 4)

L.A.SALVADOR DANIEL CASAS GARCIA
JEFE DE DEPTO. REC. FINANCIEROS

MTRG EDGAR ADRIAN SILVA DAVILA
ENCARGADO DEL DESPACHO DEL ICATMI



Instituto de Capacitación para el Trabajo del Estado de Michoacán MICHOCAN

Estado Analítico del Ejercicio del Presupuesto de Egresos

Clasificación Económica (por Tipo de Gasto)

Del 01/ene./2022 Al 30/nov./2022

Fecha y 13/feb./2023

hora de Impresión 01:59 p. m.

Usu: Elsa

Rep: rptEstadoPresupuestoEgresos_CL2

Concepto	Egresos					
	Aprobado	Ampliaciones / (Reducciones)	Modificado	Devengado	Pagado	Subejercicio
	1	2	3=(1+2)	4	5	6 = (3 - 4)
Gasto Corriente	\$230,476,296.00	\$30,917,607.44	\$261,393,903.44	\$208,462,876.35	\$210,041,968.10	\$52,931,027.09
Gasto de Capital	\$2,000,000.00	\$1,763,471.57	\$3,763,471.57	\$2,423,970.71	\$2,417,680.71	\$1,339,500.86
Total del Gasto	\$232,476,296.00	\$32,681,079.01	\$265,157,375.01	\$210,886,847.06	\$212,459,648.81	\$54,270,527.95

L.A.SALVADOR DANIEL CASAS GARCIA

JEFE DE DEPTO. REC. FINANCIEROS

MTRO. EDGAR ADRIAN SILVA DAVILA

ENCARGADO DEL DESPACHO DEL ICATMI



Instituto de Capacitación para el Trabajo del Estado de Michoacán MICHOACAN

Estado Analítico del Ejercicio del Presupuesto de Egresos

Clasificación Económica (por Tipo de Gasto)

Del 01/nov./2022 Al 30/nov./2022

Fecha y 13/feb./2023

hora de Impresión 01:34 p. m.

Usr: Elsa

Rep: rptEstadoPresupuestoEgresos_CL2

Concepto	Egresos					
	Aprobado	Ampliaciones / (Reducciones)	Modificado	Devengado	Pagado	Subejercicio
	1	2	3=(1+2)	4	5	6 = (3 - 4)
Gasto Corriente	\$230,476,296.00	\$30,917,607.44	\$261,393,903.44	\$23,459,819.51	\$25,141,019.75	\$237,934,083.93
Gasto de Capital	\$2,000,000.00	\$1,763,471.57	\$3,763,471.57	\$6,290.00	\$0.00	\$3,757,181.57
Total del Gasto	\$232,476,296.00	\$32,681,079.01	\$265,157,375.01	\$23,466,109.51	\$25,141,019.75	\$241,691,265.50

L.A.SALVADOR DANIEL CASAS GARCIA

JEFE DE DEPTO. REC. FINANCIEROS

MTRO. EDGAR ADRIAN SILVA DAVILA

ENCARGADO DEL DESPACHO DEL ICATMI



Instituto de Capacitación para el Trabajo del Estado de Michoacán
MICHOACAN

Estado Analítico del Ejercicio del Presupuesto de Egresos

Clasificación Administrativa

Del 01/ene./2022 Al 30/nov./2022

Fecha y 13/feb./2023

hora de Impresión 02:36 p. m.

Usu: Elsa

Rep: rptEstadoPresupuestoEgresos_UA3

Concepto	Egresos					Subejercicio
	Aprobado	Ampliaciones / (Reducciones)	Modificado	Devengado	Pagado	
	1	2	3=(1+2)	4	5	
						6 = (3 - 4)
Sin Ramo/Dependencia						
DIRECCIÓN GENERAL	\$20,432,675.17	-\$1,608,747.02	\$18,823,928.15	\$12,514,498.47	\$12,598,743.27	\$6,309,429.68
DIRECCION DE PLANEACION Y EVALUACION	\$5,912,388.52	-\$1,443,850.54	\$4,468,537.98	\$1,949,130.56	\$1,964,786.87	\$2,519,407.42
DIRECCION TECNICO- ACADEMICA	\$101,565,467.03	\$25,682,915.36	\$127,248,382.39	\$111,712,080.19	\$112,639,122.50	\$15,536,302.20
DIRECCION DE VINCULACION	\$24,661,147.56	-\$7,707,331.66	\$16,953,815.90	\$7,063,254.38	\$7,130,106.78	\$9,890,561.52
DIRECCION ADMINISTRATIVA	\$79,904,617.72	\$17,758,092.87	\$97,662,710.59	\$77,647,883.46	\$78,126,889.39	\$20,014,827.13
Sin Ramo/Dependencia	\$232,476,296.00	\$32,681,079.01	\$265,157,375.01	\$210,886,847.06	\$212,459,648.81	\$54,270,527.95
Total del Gasto	\$232,476,296.00	\$32,681,079.01	\$265,157,375.01	\$210,886,847.06	\$212,459,648.81	\$54,270,527.95

L.A.SALVADOR DANIEL CASAS GARCIA
JEFE DE DEPTO. REC. FINANCIEROS

MTRO. EDGAR ADRIAN SILVA DAVILA
ENCARGADO DEL DESPACHO DEL ICATMI



Instituto de Capacitación para el Trabajo del Estado de Michoacán
MICHOCAN

Estado Analítico del Ejercicio del Presupuesto de Egresos

Clasificación Administrativa

Del 01/nov./2022 Al 30/nov./2022

Fecha y 13/feb./2023

hora de Impresión 02:35 p. m.

Usu: Elsa

Rep: rptEstadoPresupuestoEgresos_UA3

Concepto	Egresos					Subejercicio
	Aprobado	Ampliaciones / (Reducciones) Al 30/nov./2022	Modificado	Devengado	Pagado	
	1	2	3=(1+2)	4	5	
Sin Ramo/Dependencia						
DIRECCIÓN GENERAL	\$20,432,675.17	-\$1,608,747.02	\$18,823,928.15	\$2,960,680.72	\$3,044,925.52	\$15,863,247.43
DIRECCION DE PLANEACION Y EVALUACION	\$5,912,388.52	-\$1,443,850.54	\$4,468,537.98	\$243,149.95	\$258,806.26	\$4,225,388.03
DIRECCION TECNICO- ACADEMICA	\$101,565,467.03	\$25,682,915.36	\$127,248,382.39	\$13,023,261.16	\$13,950,303.47	\$114,225,121.23
DIRECCION DE VINCULACION	\$24,661,147.56	-\$7,707,331.66	\$16,953,815.90	\$536,707.80	\$603,560.20	\$16,417,108.10
DIRECCION ADMINISTRATIVA	\$79,904,617.72	\$17,758,092.87	\$97,662,710.59	\$6,702,309.88	\$7,283,424.30	\$90,960,400.71
Sin Ramo/Dependencia	\$232,476,296.00	\$32,681,079.01	\$265,157,375.01	\$23,466,109.51	\$25,141,019.75	\$241,691,265.50
Total del Gasto	\$232,476,296.00	\$32,681,079.01	\$265,157,375.01	\$23,466,109.51	\$25,141,019.75	\$241,691,265.50

L.A.SALVADOR DANIEL CASAS GARCIA

JEFE DE DEPTO. REC. FINANCIEROS

MTRO. EDGAR ADRIAN SILVA DAVILA

ENCARGADO DEL DESPACHO DEL ICATMI



Instituto de Capacitación para el Trabajo del Estado de Michoacán MICHOACAN

Estado Analítico del Ejercicio del Presupuesto de Egresos

Clasificación Funcional (Finalidad y Función)

Del 01/ene./2022 Al 30/nov./2022

Fecha y 13/feb./2023

hora de Impresión 02:38 p. m.

Usu: Elsa

Rep: rptEstadoPresupuestoEgresos_FN3

Concepto	Egresos					Subejercicio
	Aprobado	Ampliaciones / (Reducciones)	Modificado	Devengado	Pagado	
	1	2	3=(1+2)	4	5	6 = (3 - 4)
DESARROLLO ECONÓMICO	\$232,476,296.00	\$32,681,079.01	\$265,157,375.01	\$210,886,847.06	\$212,459,648.81	\$54,270,527.95
OTRAS INDUSTRIAS Y OTROS ASUNTOS ECONÓMICOS	\$232,476,296.00	\$32,681,079.01	\$265,157,375.01	\$210,886,847.06	\$212,459,648.81	\$54,270,527.95
Total del Gasto	\$232,476,296.00	\$32,681,079.01	\$265,157,375.01	\$210,886,847.06	\$212,459,648.81	\$54,270,527.95

L.A.SALVADOR DANIEL CASAS GARCIA

JEFE DE DEPTO. REC. FINANCIEROS

MTRO. EDGAR ADRIAN SILVA DAVILA

ENCARGADO DEL DESPACHO DEL ICATMI



Instituto de Capacitación para el Trabajo del Estado de Michoacán MICHOCAN

Estado Analítico del Ejercicio del Presupuesto de Egresos

Clasificación Funcional (Finalidad y Función)

| Del 01/nov./2022 Al 30/nov./2022

Fecha y 13/feb./2023

hora de Impresión 02:40 p. m.

Usu: Elsa

Rep: rptEstadoPresupuestoEgresos_FN3

Concepto	Egresos					Subejercicio 6 = (3 - 4)
	Aprobado	Ampliaciones / (Reducciones)	Modificado	Devengado	Pagado	
	1	2	3=(1+2)	4	5	
DESARROLLO ECONÓMICO	\$232,476,296.00	\$32,681,079.01	\$265,157,375.01	\$23,466,109.51	\$25,141,019.75	\$241,691,265.50
OTRAS INDUSTRIAS Y OTROS ASUNTOS ECONÓMICOS	\$232,476,296.00	\$32,681,079.01	\$265,157,375.01	\$23,466,109.51	\$25,141,019.75	\$241,691,265.50
Total del Gasto	\$232,476,296.00	\$32,681,079.01	\$265,157,375.01	\$23,466,109.51	\$25,141,019.75	\$241,691,265.50

L.A.SALVADOR DANIEL CASAS GARCIA

JEFE DE DEPTO. REC. FINANCIEROS

MTRO. EDGAR ADRIAN SILVA DAVILA

ENCARGADO DEL DESPACHO DEL ICATMI



Instituto de Capacitación para el Trabajo del Estado de Michoacán
MICHOACAN

Gasto por Categoría Programática
Del 01/ene./2022 Al 30/nov./2022

Fecha y hora de Impresión | 13/feb./2023
03:05 p. m.

Usu: Elsa
Rep: rptEstadoPresupuestoEgresos_PC

Concepto	Egresos					Subejercicio 6 = (3 - 4)
	Aprobado	Ampliaciones / (Reducciones)	Modificado	Devengado	Pagado	
	1	2	3=(1+2)	4	5	
Programas						
Subsidios: Sector Social y Privado o Entidades Federativas y Municipios						
Otros Subsidios	\$232,476,296.00	\$32,681,079.01	\$265,157,375.01	\$210,886,847.06	\$212,459,648.81	\$54,270,527.95
Total del Gasto	\$232,476,296.00	\$32,681,079.01	\$265,157,375.01	\$210,886,847.06	\$212,459,648.81	\$54,270,527.95

L.A.SALVADOR DANIEL CASAS GARCÍA
JEFE DE DEPTO. REC. FINANCIEROS

MTRO. EDGAR ADRIAN SILVA DAVILA
ENCARGADO DEL DESPACHO DEL ICATMI



Instituto de Capacitación para el Trabajo del Estado de Michoacán
MICHOCAN

Endeudamiento Neto

Del 01/ene./2022 Al 30/nov./2022

Usu: Elsa
Rep: rptEndeudamientoNeto

Fecha y hora de Impresión | 14/feb./2023
02:14 p. m.

Identificación de Crédito o Instrumento	Contratación/Colocación	Amortización	Endeudamiento Neto
	A	B	C=A-B
Créditos Bancarios			
Total Créditos Bancarios	\$0.00	\$0.00	\$0.00
Otros Instrumentos de Deuda			
Total Otros Instrumentos de Deuda	\$0.00	\$0.00	\$0.00
Total	\$0.00	\$0.00	\$0.00



L.A.SALVADOR DANIEL CASAS GARCÍA
JEFE DE DEPTO. REC. FINANCIEROS

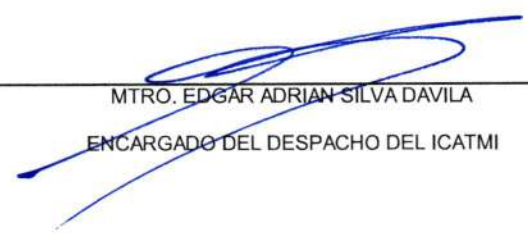

MTRO. EDGAR ADRIAN SILVA DAVILA
ENCARGADO DEL DESPACHO DEL ICATMI



Instituto de Capacitación para el Trabajo del Estado de Michoacán
MICHOCAN

Intereses de la Deuda

Del 01/ene./2022 Al 30/nov./2022

Usr: Elsa
Rep: rptInteresesdeLaDeuda

Fecha y hora de Impresión | 14/feb./2023
02:32 p. m.

Identificación de Crédito o Instrumento	Devengado	Pagado
Créditos Bancarios		
Total de Intereses de Créditos Bancarios	\$0.00	\$0.00
Otros Instrumentos de Deuda		
Total de Intereses de Otros Instrumentos de Deuda	\$0.00	\$0.00
Total	\$0.00	\$0.00

L.A.SALVADOR DANIEL CASAS GARCIA
JEFE DE DEPTO. REC. FINANCIEROS

MTRO. EDGAR ADRIAN SILVA DAVILA
ENCARGADO DEL DESPACHO DEL ICATMI



Instituto de Capacitación para el Trabajo del Estado de Michoacán
MICHOCAN

Indicadores de Postura Fiscal

del 01/ene./2022 al 30/nov./2022

(Cifras en pesos)

Usu: Elsa

Rep: rptIndicadoresPosturaFiscal

Fecha y hora de Impresión 14/feb./2023 11:42 a. m.

Concepto	Estimado / Aprobado	Devengado	Recaudado / Pagado
I. Ingresos Presupuestarios (I=1+2)	\$232,476,296.00	\$234,139,459.95	\$234,139,459.95
1. Ingresos del Gobierno de la Entidad Federativa	\$0.00	\$0.00	\$0.00
2. Ingresos del Sector Paraestatal	\$232,476,296.00	\$234,139,459.95	\$234,139,459.95
II. Egresos Presupuestarios (II=3+4)	\$232,476,296.00	\$210,886,847.06	\$212,459,648.81
3. Egresos del Gobierno de la Entidad Federativa	\$0.00	\$0.00	\$0.00
4. Egresos del Sector Paraestatal	\$232,476,296.00	\$210,886,847.06	\$212,459,648.81
III. Balance Presupuestario (Superávit o Déficit) (III = I - II)	\$0.00	\$23,252,612.89	\$21,679,811.14

Concepto	Estimado / Aprobado	Devengado	Recaudado / Pagado
III. Balance Presupuestario (Superávit o Déficit)	\$0.00	\$23,252,612.89	\$21,679,811.14
IV. Intereses, Comisiones y Gastos de la Deuda	\$0.00	\$0.00	\$0.00
V. Balance Primario (Superávit o Déficit) (V= III + IV)	\$0.00	\$23,252,612.89	\$21,679,811.14

Concepto	Estimado / Aprobado	Devengado	Recaudado / Pagado
A. Financiamiento	\$0.00	\$0.00	\$0.00
B. Amortización de la deuda	\$0.00	\$0.00	\$0.00
C. Financiamiento Neto	\$0.00	\$0.00	\$0.00



L.A.SALVADOR DANIEL CASAS GARCIA
JEFE DE DEPTO. REC. FINANCIEROS

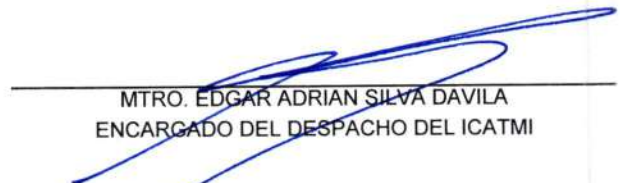

MTRO. EDGAR ADRIAN SILVA DAVILA
ENCARGADO DEL DESPACHO DEL ICATMI

Instituto de Capacitación para el Trabajo del Estado de Michoacán (a)
Estado de Situación Financiera Detallado - LDF
Al 31 de diciembre de 2021 y al 30 de Noviembre de 2022 (b)
(PESOS)

Concepto (c)	2022 (d)	31 de diciembre de 2021 (e)	Concepto (c)	2022 (d)	31 de diciembre de 2021 (e)
ACTIVO			PASIVO		
Activo Circulante			Pasivo Circulante		
a. Efectivo y Equivalentes (a=a1+a2+a3+a4+a5+a6+a7)	43,695,956	2,286,459	a. Cuentas por Pagar a Corto Plazo (a=a1+a2+a3+a4+a5+a6+a7+a8+a9)	84,777,854	73,378,068
a1) Efectivo	0	0	a1) Servicios Personales por Pagar a Corto Plazo	27,095,629	23,059,890
a2) Bancos/Tesorería	0	0	a2) Proveedores por Pagar a Corto Plazo	82,633	4,465,612
a3) Bancos/Dependencias y Otros	42,101,386	2,152,667	a3) Contratistas por Obras Públicas por Pagar a Corto Plazo	0	0
a4) Inversiones Temporales (Hasta 3 meses)	0	0	a4) Participaciones y Aportaciones por Pagar a Corto Plazo	0	0
a5) Fondos con Afectación Específica	0	0	a5) Transferencias Otorgadas por Pagar a Corto Plazo	4,537,439	4,537,439
a6) Depósitos de Fondos de Terceros en Garantía y/o Administración	0	0	a6) Intereses, Comisiones y Otros Gastos de la Deuda Pública por Pagar a Corto Plazo	0	0
a7) Otros Efectivos y Equivalentes	1,594,570	133,792	a7) Retenciones y Contribuciones por Pagar a Corto Plazo	47,248,057	36,159,483
b. Derechos a Recibir Efectivo o Equivalentes (b=b1+b2+b3+b4+b5+b6+b7)	26,810,112	26,688,320	a8) Devoluciones de la Ley de Ingresos por Pagar a Corto Plazo	0	0
b1) Inversiones Financieras de Corto Plazo	0	0	a9) Otras Cuentas por Pagar a Corto Plazo	5,814,095	5,155,644
b2) Cuentas por Cobrar a Corto Plazo	138,764	138,764	b. Documentos por Pagar a Corto Plazo (b=b1+b2+b3)	6,900,000	0
b3) Deudores Diversos por Cobrar a Corto Plazo	26,671,348	26,549,556	b1) Documentos Comerciales por Pagar a Corto Plazo	0	0
b4) Ingresos por Recuperar a Corto Plazo	0	0	b2) Documentos con Contratistas por Obras Públicas por Pagar a Corto Plazo	0	0
b5) Deudores por Anticipos de la Tesorería a Corto Plazo	0	0	b3) Otros Documentos por Pagar a Corto Plazo	6,900,000	0
b6) Préstamos Otorgados a Corto Plazo	0	0	c. Porción a Corto Plazo de la Deuda Pública a Largo Plazo (c=c1+c2)	0	0
b7) Otros Derechos a Recibir Efectivo o Equivalentes a Corto Plazo	0	0	c1) Porción a Corto Plazo de la Deuda Pública	0	0
c. Derechos a Recibir Bienes o Servicios (c=c1+c2+c3+c4+c5)	132,639	132,639	c2) Porción a Corto Plazo de Arrendamiento Financiero	0	0
c1) Anticipo a Proveedores por Adquisición de Bienes y Prestación de Servicios a Corto Plazo	132,639	132,639	d. Títulos y Valores a Corto Plazo	0	0
c2) Anticipo a Proveedores por Adquisición de Bienes Inmuebles y Muebles a Corto Plazo	0	0	e. Pasivos Diferidos a Corto Plazo (e=e1+e2+e3)	0	0
c3) Anticipo a Proveedores por Adquisición de Bienes Intangibles a Corto Plazo	0	0	e1) Ingresos Cobrados por Adelantado a Corto Plazo	0	0
c4) Anticipo a Contratistas por Obras Públicas a Corto Plazo	0	0	e2) Intereses Cobrados por Adelantado a Corto Plazo	0	0
c5) Otros Derechos a Recibir Bienes o Servicios a Corto Plazo	0	0	e3) Otros Pasivos Diferidos a Corto Plazo	0	0
d. Inventarios (d=d1+d2+d3+d4+d5)	0	0	f. Fondos y Bienes de Terceros en Garantía y/o Administración a Corto Plazo (f=f1+f2+f3+f4+f5+f6)	0	0
d1) Inventario de Mercancías para Venta	0	0	f1) Fondos en Garantía a Corto Plazo	0	0
d2) Inventario de Mercancías Terminadas	0	0	f2) Fondos en Administración a Corto Plazo	0	0
d3) Inventario de Mercancías en Proceso de Elaboración	0	0	f3) Fondos Contingentes a Corto Plazo	0	0
d4) Inventario de Materias Primas, Materiales y Suministros para Producción	0	0	f4) Fondos de Fideicomisos, Mandatos y Contratos Análogos a Corto Plazo	0	0
d5) Bienes en Tránsito	0	0	f5) Otros Fondos de Terceros en Garantía y/o Administración a Corto Plazo	0	0
e. Almacenes	0	0	f6) Valores y Bienes en Garantía a Corto Plazo	0	0
f. Estimación por Pérdida o Deterioro de Activos Circulantes (f=f1+f2)	0	0	g. Provisiones a Corto Plazo (g=g1+g2+g3)	0	0
f1) Estimaciones para Cuentas Incobrables por Derechos a Recibir Efectivo o Equivalentes	0	0	g1) Provisión para Demandas y Juicios a Corto Plazo	0	0
f2) Estimación por Deterioro de Inventarios	0	0	g2) Provisión para Contingencias a Corto Plazo	0	0
g. Otros Activos Circulantes (g=g1+g2+g3+g4)	15,188	15,188	g3) Otras Provisiones a Corto Plazo	0	0
g1) Valores en Garantía	15,188	15,188	h. Otros Pasivos a Corto Plazo (h=h1+h2+h3)	0	0
g2) Bienes en Garantía (excluye depósitos de fondos)	0	0	h1) Ingresos por Clasificar	0	0
g3) Bienes Derivados de Embargos, Decomisos, Aseguramientos y Dación en Pago	0	0	h2) Recaudación por Participar	0	0
g4) Adquisición con Fondos de Terceros	0	0	h3) Otros Pasivos Circulantes	0	0
IA. Total de Activos Circulantes (IA = a + b + c + d + e + f + g)	70,653,895	29,122,605	IIA. Total de Pasivos Circulantes (IIA = a + b + c + d + e + f + g + h)	91,677,854	73,378,068
Activo No Circulante			Pasivo No Circulante		
a. Inversiones Financieras a Largo Plazo	0	0	a. Cuentas por Pagar a Largo Plazo	0	0
b. Derechos a Recibir Efectivo o Equivalentes a Largo Plazo	54,580	54,580	b. Documentos por Pagar a Largo Plazo	0	0
c. Bienes Inmuebles, Infraestructura y Construcciones en Proceso	81,981,256	81,981,256	c. Deuda Pública a Largo Plazo	0	0
d. Bienes Muebles	69,400,088	66,976,117	d. Pasivos Diferidos a Largo Plazo	0	0
e. Activos Intangibles	226,337	226,337	e. Fondos y Bienes de Terceros en Garantía y/o en Administración a Largo Plazo	0	0
f. Depreciación, Deterioro y Amortización Acumulada de Bienes	0	0	f. Provisiones a Largo Plazo	0	0
g. Activos Diferidos	0	0	IIIB. Total de Pasivos No Circulantes (IIIB = a + b + c + d + e + f)	0	0
h. Estimación por Pérdida o Deterioro de Activos no Circulantes	0	0	II. Total del Pasivo (II = IIA + IIIB)	91,677,854	73,378,068
i. Otros Activos no Circulantes	0	0	HACIENDA PÚBLICA/PATRIMONIO		
IB. Total de Activos No Circulantes (IB = a + b + c + d + e + f + g + h + i)	151,662,261	149,238,290	IIIA. Hacienda Pública/Patrimonio Contribuido (IIIA = a + b + c)	145,508,024	145,508,024
I. Total del Activo (I = IA + IB)	222,316,156	178,360,895	a. Aportaciones	0	0
			b. Donaciones de Capital	0	0
			c. Actualización de la Hacienda Pública/Patrimonio	145,508,024	145,508,024
			IIIB. Hacienda Pública/Patrimonio Generado (IIIB = a + b + c + d + e)	-14,869,723	-40,525,196
			a. Resultados del Ejercicio (Ahorro/Desahorro)	25,676,599	-4,572,757
			b. Resultados de Ejercicios Anteriores	-4,926,609	-353,852
			c. Revalúos	0	0
			d. Reservas	0	0
			e. Rectificaciones de Resultados de Ejercicios Anteriores	-35,619,713	-35,598,588
			IIIC. Exceso o Insuficiencia en la Actualización de la Hacienda Pública/Patrimonio (IIIC=a+b)	0	0
			a. Resultado por Posición Monetaria	0	0
			b. Resultado por Tenencia de Activos no Monetarios	0	0
			III. Total Hacienda Pública/Patrimonio (III = IIIA + IIIB + IIIC)	130,638,302	104,982,828
			IV. Total del Pasivo y Hacienda Pública/Patrimonio (IV = II + III)	222,316,156	178,360,896

L.A. SALVADOR DANIEL CASAS GARCÍA
 JEFE DE DPTO. REC. FINANCIEROS

MTRO. EDGAR ADRIAN SILVA DAVILA
 ENCARGADO DEL DESPACHO DEL ICATMI

Instituto de Capacitación para el Trabajo del Estado de Michoacán (a)								
Informe Analítico de la Deuda Pública y Otros Pasivos - LDF								
Del 1 de Enero al 30 de Noviembre de 2022 (b)								
(PESOS)								
Denominación de la Deuda Pública y Otros Pasivos	Saldo al 31 de diciembre de 2021 (d)	Disposiciones del Periodo	Amortizaciones del Periodo	Revaluaciones, Reclasificaciones y Otros Ajustes	Saldo Final del Periodo (h)	Pago de Intereses del Periodo	Pago de Comisiones y demás costos asociados durante el Periodo	
(c)	(d)	(e)	(f)	(g)	h=d+e-f+g	(i)	(j)	
1. Deuda Pública (1=A+B)	0	0	0	0	0	0	0	0
A. Corto Plazo (A=a1+a2+a3)	0	0	0	0	0	0	0	0
a1) Instituciones de Crédito	0	0	0	0	0	0	0	0
a2) Títulos y Valores	0	0	0	0	0	0	0	0
a3) Arrendamientos Financieros	0	0	0	0	0	0	0	0
B. Largo Plazo (B=b1+b2+b3)	0	0	0	0	0	0	0	0
b1) Instituciones de Crédito	0	0	0	0	0	0	0	0
b2) Títulos y Valores	0	0	0	0	0	0	0	0
b3) Arrendamientos Financieros	0	0	0	0	0	0	0	0
2. Otros Pasivos	73,378,068				91,677,854			
3. Total de la Deuda Pública y Otros Pasivos	73,378,068	0	0	0	91,677,854	0	0	0
4. Deuda Contingente 1 (informativo)	0	0	0	0	0	0	0	0
A. Deuda Contingente 1	0				0			
B. Deuda Contingente 2	0				0			
C. Deuda Contingente XX	0				0			
5. Valor de Instrumentos Bono Cupón Cero 2 (Informativo)	0	0	0	0	0	0	0	0
A. Instrumento Bono Cupón Cero 1	0				0			
B. Instrumento Bono Cupón Cero 2	0				0			
C. Instrumento Bono Cupón Cero XX	0				0			

1. Se refiere a cualquier Financiamiento sin fuente o garantía de pago definida, que sea asumida de manera solidaria o subsidiaria por las Entidades Federativas con sus Municipios, organismos descentralizados y empresas de participación estatal mayoritaria y fideicomisos, locales o municipales, y por los Municipios con sus respectivos organismos descentralizados y empresas de participación municipal mayoritaria.

2. Se refiere al valor del Bono Cupón Cero que respalda el pago de los créditos asociados al mismo (Activo).

Obligaciones a Corto Plazo (k)	Monto Contratado (l)	Plazo Pactado (m)	Tasa de Interés (n)	Comisiones y Costos Relacionados (o)	Tasa Efectiva (p)
6. Obligaciones a Corto Plazo (Informativo)	0	0	0	0	0
A. Crédito 1					
B. Crédito 2					
C. Crédito XX					

L.A. SALVADOR DANIEL CASAS GARCIA
JEFE DE DPTO. REC. FINANCIEROS

MTRO. EDGAR ADRIAN SILVA DAVILA
ENCARGADO DEL DESPACHO DEL ICATMI

Instituto de Capacitación para el Trabajo del Estado de Michoacán (a)										
Informe Analítico de Obligaciones Diferentes de Financiamientos - LDF										
Del 1 de Enero al 30 de Noviembre de 2022 (b)										
(PESOS)										
Denominación de las Obligaciones Diferentes de Financiamiento	Fecha del Contrato	Fecha de Inicio de operación del proyecto	Fecha de vencimiento	Monto de la inversión pactado	Plazo pactado	Monto promedio mensual del pago de la contraprestación	Monto promedio mensual del pago de la contraprestación correspondiente al pago de inversión	Monto pagado de la inversión al XX de XXXX de 20XX	Monto pagado de la inversión actualizado al XX de XXXX de 20XX	Saldo pendiente por pagar de la inversión al XX de XXXX de 20XX
(c)	(d)	(e)	(f)	(g)	(h)	(i)	(j)	(k)	(l)	(m = g - l)
A. Asociaciones Público Privadas (APP's) (A=a+b+c+d)	0	0	0	0	0	0	0	0	0	0
a) APP 1										0
b) APP 2										0
c) APP 3										0
d) APP XX										0
B. Otros Instrumentos (B=a+b+c+d)	0	0	0	0	0	0	0	0	0	0
a) Otro Instrumento 1										0
b) Otro Instrumento 2										0
c) Otro Instrumento 3										0
d) Otro Instrumento XX										0
C. Total de Obligaciones Diferentes de Financiamiento (C=A+B)	0	0	0	0	0	0	0	0	0	0

L.A. SALVADOR DANIEL CASAS GARCÍA
JEFE DE DPTO. REC. FINANCIEROS

MTS EDGAR ADRIÁN SILVA DAVILA
ENCARGADO DEL DESPACHO DEL ICATMI

Instituto de Capacitación para el Trabajo del Estado de Michoacán (a)
Balance Presupuestario - LDF
Del 1 de Enero al 30 de Noviembre de 2022 (b)
(PESOS)

Concepto (c)	Estimado/ Aprobado (d)	Devengado	Recaudado/ Pagado
A. Ingresos Totales (A = A1+A2+A3)	15,336,407	10,599,570	10,599,570
A1. Ingresos de Libre Disposición	15,336,407	10,599,570	10,599,570
A2. Transferencias Federales Etiquetadas			
A3. Financiamiento Neto	0	0	0
B. Egresos Presupuestarios¹ (B = B1+B2)	232,476,296	210,886,847	212,459,649
B1. Gasto No Etiquetado (sin incluir Amortización de la Deuda Pública)	15,336,407	7,855,081	7,848,591
B2. Gasto Etiquetado (sin incluir Amortización de la Deuda Pública)	217,139,889	203,031,766	204,611,057
C. Remanentes del Ejercicio Anterior (C = C1 + C2)	0	0	0
C1. Remanentes de Ingresos de Libre Disposición aplicados en el periodo			
C2. Remanentes de Transferencias Federales Etiquetadas aplicados en el periodo			
I. Balance Presupuestario (I = A - B + C)	-217,139,889	-200,287,277	-201,860,079
II. Balance Presupuestario sin Financiamiento Neto (II = I - A3)	-217,139,889	-200,287,277	-201,860,079
III. Balance Presupuestario sin Financiamiento Neto y sin Remanentes del Ejercicio Anterior (III= II - C)	-217,139,889	-200,287,277	-201,860,079

Concepto	Aprobado	Devengado	Pagado
E. Intereses, Comisiones y Gastos de la Deuda (E = E1+E2)	0	0	0
E1. Intereses, Comisiones y Gastos de la Deuda con Gasto No Etiquetado			
E2. Intereses, Comisiones y Gastos de la Deuda con Gasto Etiquetado			
IV. Balance Primario (IV = III + E)	-217,139,889	-200,287,277	-201,860,079

Concepto	Estimado/ Aprobado	Devengado	Recaudado/ Pagado
F. Financiamiento (F = F1 + F2)	0	0	0
F1. Financiamiento con Fuente de Pago de Ingresos de Libre Disposición			
F2. Financiamiento con Fuente de Pago de Transferencias Federales Etiquetadas			
G. Amortización de la Deuda (G = G1 + G2)	0	0	0
G1. Amortización de la Deuda Pública con Gasto No Etiquetado			
G2. Amortización de la Deuda Pública con Gasto Etiquetado			
A3. Financiamiento Neto (A3 = F - G)	0	0	0

Concepto	Estimado/ Aprobado	Devengado	Recaudado/ Pagado
A1. Ingresos de Libre Disposición	15,336,407	10,599,570	10,599,570
A3.1 Financiamiento Neto con Fuente de Pago de Ingresos de Libre Disposición (A3.1 = F1 - G1)	0	0	0
F1. Financiamiento con Fuente de Pago de Ingresos de Libre Disposición	0	0	0
G1. Amortización de la Deuda Pública con Gasto No Etiquetado	0	0	0
B1. Gasto No Etiquetado (sin incluir Amortización de la Deuda Pública)	15,336,407	7,855,081	7,848,591
C1. Remanentes de Ingresos de Libre Disposición aplicados en el periodo		0	0
V. Balance Presupuestario de Recursos Disponibles (V = A1 + A3.1 - B1 + C1)	0	2,744,488	2,750,978
VI. Balance Presupuestario de Recursos Disponibles sin Financiamiento Neto (VI = V - A3.1)	0	2,744,488	2,750,978

Concepto	Estimado/ Aprobado	Devengado	Recaudado/ Pagado
A2. Transferencias Federales Etiquetadas	0	0	0
A3.2 Financiamiento Neto con Fuente de Pago de Transferencias Federales Etiquetadas (A3.2 = F2 – G2)	0	0	0
F2. Financiamiento con Fuente de Pago de Transferencias Federales Etiquetadas	0	0	0
G2. Amortización de la Deuda Pública con Gasto Etiquetado	0	0	0
B2. Gasto Etiquetado (sin incluir Amortización de la Deuda Pública)	217,139,889	203,031,766	204,611,057
C2. Remanentes de Transferencias Federales Etiquetadas aplicados en el periodo		0	0
VII. Balance Presupuestario de Recursos Etiquetados (VII = A2 + A3.2 – B2 + C2)	-217,139,889	-203,031,766	-204,611,057
VIII. Balance Presupuestario de Recursos Etiquetados sin Financiamiento Neto (VIII = VII – A3.2)	-217,139,889	-203,031,766	-204,611,057

 L.A. SALVADOR DANIEL CASAS GARCIA
 JEFE DE DPTO. REC. FINANCIEROS

 MTRO. EDGAR ADRIAN SILVA DAVILA
 ENCARGADO DEL DESPACHO DEL ICATMI

Instituto de Capacitación para el Trabajo del Estado de Michoacán (a)
Estado Analítico de Ingresos Detallado - LDF
Del 1 de Enero al 31 de Noviembre de 2022 (b)
(PESOS)

Concepto (c)	Ingreso					Diferencia (e)
	Estimado (d)	Ampliaciones/ (Reducciones)	Modificado	Devengado	Recaudado	
Ingresos de Libre Disposición						
A. Impuestos			0			0
B. Cuotas y Aportaciones de Seguridad Social			0			0
C. Contribuciones de Mejoras			0			0
D. Derechos			0			0
E. Productos			0			0
F. Aprovechamientos			0			0
G. Ingresos por Ventas de Bienes y Prestación Servicios	15,336,407	0	15,336,407	10,599,570	10,599,570	-4,736,837
H. Participaciones (H=h1+h2+h3+h4+h5+h6+h7+h8+h9+h10+h11)	0	0	0	0	0	0
h1) Fondo General de Participaciones			0			0
h2) Fondo de Fomento Municipal			0			0
h3) Fondo de Fiscalización y Recaudación			0			0
h4) Fondo de Compensación			0			0
h5) Fondo de Extracción de Hidrocarburos			0			0
h6) Impuesto Especial Sobre Producción y Servicios			0			0
h7) 0.136% de la Recaudación Federal Participable			0			0
h8) 3.17% Sobre Extracción de Petróleo			0			0
h9) Gasolinas y Diésel			0			0
h10) Fondo del Impuesto Sobre la Renta			0			0
h11) Fondo de Estabilización de los Ingresos de las Entidades Federativas			0			0
I. Incentivos Derivados de la Colaboración Fiscal (I=i1+i2+i3+i4+i5)	0	0	0	0	0	0
i1) Tenencia o Uso de Vehículos			0			0
i2) Fondo de Compensación ISAN			0			0
i3) Impuesto Sobre Automóviles Nuevos			0			0
i4) Fondo de Compensación de Repecos-Intermedios			0			0
i5) Otros Incentivos Económicos			0			0
J. Transferencias y Asignaciones			0			0
K. Convenios	0	0	0	0	0	0
k1) Otros Convenios y Subsidios			0			0
L. Otros Ingresos de Libre Disposición (L=l1+l2)	0	0	0	0	0	0
l1) Participaciones en Ingresos Locales			0			0
l2) Otros Ingresos de Libre Disposición			0		0	0
I. Total de Ingresos de Libre Disposición (I=A+B+C+D+E+F+G+H+I+J+K+L)	15,336,407	0	15,336,407	10,599,570	10,599,570	4,736,837
Ingresos Excedentes de Ingresos de Libre Disposición						
Transferencias Federales Etiquetadas						
A. Aportaciones (A=a1+a2+a3+a4+a5+a6+a7+a8)	0	0	0	0	0	0
a1) Fondo de Aportaciones para la Nómina Educativa y Gasto Operativo			0			0
a2) Fondo de Aportaciones para los Servicios de Salud			0			0
a3) Fondo de Aportaciones para la Infraestructura Social			0			0
a4) Fondo de Aportaciones para el Fortalecimiento de los Municipios y de las Demarcaciones Territoriales del Distrito Federal			0			0
a5) Fondo de Aportaciones Múltiples			0			0
a6) Fondo de Aportaciones para la Educación Tecnológica y de Adultos			0			0
a7) Fondo de Aportaciones para la Seguridad Pública de los Estados y del Distrito Federal			0			0
a8) Fondo de Aportaciones para el Fortalecimiento de las Entidades Federativas			0			0
B. Convenios (B=b1+b2+b3+b4)	0	0	0	0	0	0
b1) Convenios de Protección Social en Salud			0			0
b2) Convenios de Descentralización			0			0
b3) Convenios de Reasignación			0			0
b4) Otros Convenios y Subsidios			0			0
C. Fondos Distintos de Aportaciones (C=c1+c2)	0	0	0	0	0	0
c1) Fondo para Entidades Federativas y Municipios Productores de Hidrocarburos			0			0
c2) Fondo Minero			0			0

Instituto de Capacitación para el Trabajo del Estado de Michoacán (a)
Estado Analítico de Ingresos Detallado - LDF
Del 1 de Enero al 31 de Noviembre de 2022 (b)
(PESOS)

Concepto (c)	Ingreso					Diferencia (e)
	Estimado (d)	Ampliaciones/ (Reducciones)	Modificado	Devengado	Recaudado	
D. Transferencias, Asignaciones, Subsidios y Subvenciones, y Pensiones y Jubilaciones	217,139,889	16,926,407	234,066,296	223,539,890	223,539,890	10,526,406
E. Otras Transferencias Federales Etiquetadas						0
II. Total de Transferencias Federales Etiquetadas (II = A + B + C + D + E)	217,139,889	16,926,407	234,066,296	223,359,890	223,359,890	10,706,406
III. Ingresos Derivados de Financiamientos (III = A)	0	0	0	15	15	-15
A. Ingresos Derivados de Financiamientos						
IV. Total de Ingresos (IV = I + II + III)	232,476,296	16,926,407	249,402,703	234,139,460	234,139,460	15,263,243
Datos Informativos						
1. Ingresos Derivados de Financiamientos con Fuente de Pago de Ingresos de Libre Disposición			0			0
2. Ingresos Derivados de Financiamientos con Fuente de Pago de Transferencias Federales Etiquetadas			0			0
3. Ingresos Derivados de Financiamientos (3 = 1 + 2)	0	0	0	0	0	0

L.A. SALVADOR DANIEL CASAS GARCIA
 JEFE DE DPTO. REC. FINANCIEROS

MTRC. EDGAR ADRIAN SILVA DAVILA
 ENCARGADO DEL DESPACHO DEL ICATMI

Instituto de Capacitación para el Trabajo del Estado de Michoacán (a)
Estado Analítico del Ejercicio del Presupuesto de Egresos Detallado - LDF
Clasificación por Objeto del Gasto (Capítulo y Concepto)
Del 1 de Enero al 30 de Noviembre de 2022 (b)
(PESOS)

Concepto (c)	Egresos					Subejercicio (e)
	Aprobado (d)	Ampliaciones/ (Reducciones)	Modificado	Devengado	Pagado	
J. Gasto No Etiquetado (J=A+B+C+D+E+F+G+H+I)	15,336,407	-0	15,336,407	7,855,081	7,848,591	7,481,326
A. Servicios Personales (A=a1+a2+a3+a4+a5+a6+a7)	0	1,120,435	1,120,435	1,117,735	1,117,735	2,700
a1) Remuneraciones al Personal de Carácter Permanente	0	0	0	0	0	0
a2) Remuneraciones al Personal de Carácter Transitorio	0	0	0	0	0	0
a3) Remuneraciones Adicionales y Especiales	0	0	0	0	0	0
a4) Seguridad Social	0	0	0	0	0	0
a5) Otras Prestaciones Sociales y Económicas	0	1,120,435	1,120,435	1,117,735	1,117,735	2,700
a6) Previsiones	0	0	0	0	0	0
a7) Pago de Estímulos a Servidores Públicos	0	0	0	0	0	0
B. Materiales y Suministros (B=b1+b2+b3+b4+b5+b6+b7+b8+b9)	4,460,963	-764,505	3,696,458	1,298,531	1,298,331	2,397,927
b1) Materiales de Administración, Emisión de Documentos y Artículos Oficiales	1,309,177	-33,064	1,276,113	640,064	640,064	636,049
b2) Alimentos y Utensilios	270,976	-52,959	218,017	154,118	154,118	63,899
b3) Materias Primas y Materiales de Producción y Comercialización	6,000	-665	5,335	0	0	5,335
b4) Materiales y Artículos de Construcción y de Reparación	671,623	-84,196	587,427	99,112	99,112	488,315
b5) Productos Químicos, Farmacéuticos y de Laboratorio	150,000	-110,000	40,000	459	459	39,541
b6) Combustibles, Lubricantes y Aditivos	514,300	51,167	565,467	309,733	309,533	255,734
b7) Vestuario, Blancos, Prendas de Protección y Artículos Deportivos	241,667	-23,276	218,391	50,574	50,574	167,817
b8) Materiales y Suministros Para Seguridad	178,667	-166,667	12,000	1,322	1,322	10,678
b9) Herramientas, Refacciones y Accesorios Menores	1,118,553	-344,845	773,709	43,149	43,149	730,560
C. Servicios Generales (C=c1+c2+c3+c4+c5+c6+c7+c8+c9)	8,875,444	-319,101	8,556,343	5,229,065	5,229,065	3,327,277
c1) Servicios Básicos	2,035,118	-129,131	1,905,987	841,931	841,931	1,064,056
c2) Servicios de Arrendamiento	739,796	370,358	1,110,154	920,879	920,879	189,275
c3) Servicios Profesionales, Científicos, Técnicos y Otros Servicios	3,310,637	-694,428	2,616,208	1,139,868	1,139,868	1,476,340
c4) Servicios Financieros, Bancarios y Comerciales	596,098	62,909	659,007	344,157	344,157	314,850
c5) Servicios de Instalación, Reparación, Mantenimiento y Conservación	768,617	-8,774	759,843	446,607	446,607	313,236
c6) Servicios de Comunicación Social y Publicidad	224,863	89,237	314,101	300,143	300,143	13,957
c7) Servicios de Traslado y Viáticos	351,557	-93,418	258,138	100,489	100,489	157,649
c8) Servicios Oficiales	121,023	-121,023	0	0	0	0
c9) Otros Servicios Generales	727,735	205,170	932,905	1,134,992	1,134,992	-202,087
D. Transferencias, Asignaciones, Subsidios y Otras Ayudas (D=d1+d2+d3+d4+d5+d6+d7+d8+d9)	0	0	0	0	0	0
d1) Transferencias Internas y Asignaciones al Sector Público	0	0	0	0	0	0
d2) Transferencias al Resto del Sector Público	0	0	0	0	0	0
d3) Subsidios y Subvenciones	0	0	0	0	0	0
d4) Ayudas Sociales	0	0	0	0	0	0
d5) Pensiones y Jubilaciones	0	0	0	0	0	0
d6) Transferencias a Fideicomisos, Mandatos y Otros Análogos	0	0	0	0	0	0
d7) Transferencias a la Seguridad Social	0	0	0	0	0	0
d8) Donativos	0	0	0	0	0	0
d9) Transferencias al Exterior	0	0	0	0	0	0
E. Bienes Muebles, Inmuebles e Intangibles (E=e1+e2+e3+e4+e5+e6+e7+e8+e9)	2,000,000	-36,828	1,963,172	209,751	203,461	1,753,421
e1) Mobiliario y Equipo de Administración	0	1,407,331	1,407,331	88,130	81,840	1,319,201
e2) Mobiliario y Equipo Educativo y Recreativo	2,000,000	-1,878,379	121,621	121,621	121,621	0
e3) Equipo e Instrumental Médico y de Laboratorio	0	0	0	0	0	0
e4) Vehículos y Equipo de Transporte	0	0	0	0	0	0
e5) Equipo de Defensa y Seguridad	0	0	0	0	0	0
e6) Maquinaria, Otros Equipos y Herramientas	0	434,220	434,220	0	0	434,220
e7) Activos Biológicos	0	0	0	0	0	0
e8) Bienes Inmuebles	0	0	0	0	0	0
e9) Activos Intangibles	0	0	0	0	0	0
F. Inversión Pública (F=f1+f2+f3)	0	0	0	0	0	0
f1) Obra Pública en Bienes de Dominio Público	0	0	0	0	0	0
f2) Obra Pública en Bienes Propios	0	0	0	0	0	0
f3) Proyectos Productivos y Acciones de Fomento	0	0	0	0	0	0
G. Inversiones Financieras y Otras Provisiones (G=g1+g2+g3+g4+g5+g6+g7)	0	0	0	0	0	0
g1) Inversiones Para el Fomento de Actividades Productivas	0	0	0	0	0	0
g2) Acciones y Participaciones de Capital	0	0	0	0	0	0
g3) Compra de Títulos y Valores	0	0	0	0	0	0
g4) Concesión de Préstamos	0	0	0	0	0	0
g5) Inversiones en Fideicomisos, Mandatos y Otros Análogos	0	0	0	0	0	0
Fideicomiso de Desastres Naturales (Informativo)	0	0	0	0	0	0
g6) Otras Inversiones Financieras	0	0	0	0	0	0
g7) Provisiones para Contingencias y Otras Erogaciones Especiales	0	0	0	0	0	0
H. Participaciones y Aportaciones (H=h1+h2+h3)	0	0	0	0	0	0
h1) Participaciones	0	0	0	0	0	0
h2) Aportaciones	0	0	0	0	0	0
h3) Convenios	0	0	0	0	0	0
I. Deuda Pública (I=i1+i2+i3+i4+i5+i6+i7)	0	0	0	0	0	0
i1) Amortización de la Deuda Pública	0	0	0	0	0	0
i2) Intereses de la Deuda Pública	0	0	0	0	0	0
i3) Comisiones de la Deuda Pública	0	0	0	0	0	0
i4) Gastos de la Deuda Pública	0	0	0	0	0	0
i5) Costo por Coberturas	0	0	0	0	0	0
i6) Apoyos Financieros	0	0	0	0	0	0
i7) Adeudos de Ejercicios Fiscales Anteriores (ADEFAS)	0	0	0	0	0	0

Instituto de Capacitación para el Trabajo del Estado de Michoacán (a)
 Estado Analítico del Ejercicio del Presupuesto de Egresos Detallado - LDF
 Clasificación por Objeto del Gasto (Capítulo y Concepto)
 Del 1 de Enero al 30 de Noviembre de 2022 (b)
 (PESOS)

Concepto (c)	Egresos					Subejercicio (e)
	Aprobado (d)	Ampliaciones/ (Reducciones)	Modificado	Devengado	Pagado	
II. Gasto Etiquetado (II=A+B+C+D+E+F+G+H+I)	217,139,889	32,681,079	249,820,968	203,031,766	204,611,057	46,789,202
A. Servicios Personales (A=a1+a2+a3+a4+a5+a6+a7)	204,370,439	25,473,002	229,843,441	191,506,113	193,041,549	38,337,328
a1) Remuneraciones al Personal de Carácter Permanente	111,445,103	10,896,036	122,341,139	114,529,570	114,529,570	7,811,569
a2) Remuneraciones al Personal de Carácter Transitorio			0			0
a3) Remuneraciones Adicionales y Especiales	30,648,752	8,397,913	39,046,665	25,140,948	25,140,948	13,905,717
a4) Seguridad Social	28,042,618	-5,924,114	22,118,504	15,328,223	16,863,658	6,790,282
a5) Otras Prestaciones Sociales y Económicas	34,233,966	12,103,167	46,337,133	36,507,373	36,507,373	9,829,760
a6) Previsiones			0			0
a7) Pago de Estímulos a Servidores Públicos			0			0
B. Materiales y Suministros (B=b1+b2+b3+b4+b5+b6+b7+b8+b9)	3,267,101	919,311	4,186,412	779,691	778,686	3,406,720
b1) Materiales de Administración, Emisión de Documentos y Artículos Oficiales	2,826,584	-682,400	2,144,184	432,136	432,136	1,712,047
b2) Alimentos y Utensilios	293,379	559,489	852,868	111,014	111,014	741,854
b3) Materias Primas y Materiales de Producción y Comercialización			0			0
b4) Materiales y Artículos de Construcción y de Reparación	0	441,069	441,069	70,829	70,829	370,240
b5) Productos Químicos, Farmacéuticos y de Laboratorio	0	6,472	6,472	1,049	1,278	5,423
b6) Combustibles, Lubricantes y Aditivos	147,138	116,439	263,577	135,939	135,745	127,638
b7) Vestuario, Blancos, Prendas de Protección y Artículos Deportivos	0	3,283	3,283	3,282		1
b8) Materiales y Suministros Para Seguridad			0			0
b9) Herramientas, Refacciones y Accesorios Menores	0	474,959	474,959	25,442	24,402	449,516
C. Servicios Generales (C=c1+c2+c3+c4+c5+c6+c7+c8+c9)	9,502,349	4,488,766	13,991,115	8,531,741	8,576,603	5,459,375
c1) Servicios Básicos	3,227,371	-558,196	2,669,176	1,801,107	1,862,412	868,069
c2) Servicios de Arrendamiento	1,318,176	469,567	1,787,743	1,286,774	1,272,854	500,969
c3) Servicios Profesionales, Científicos, Técnicos y Otros Servicios	3,076,660	480,764	3,557,424	1,994,301	2,191,778	1,563,122
c4) Servicios Financieros, Bancarios y Comerciales	963,432	122,237	1,085,669	1,082,518	1,082,518	3,151
c5) Servicios de Instalación, Reparación, Mantenimiento y Conservación	5,916	2,057,091	2,063,007	72,294	72,294	1,990,714
c6) Servicios de Comunicación Social y Publicidad	8,333	307,512	315,845	174	174	315,671
c7) Servicios de Traslado y Viáticos	862,061	-558,548	303,513	94,042	94,042	209,471
c8) Servicios Oficiales	40,400	-33,075	7,325	0	0	7,325
c9) Otros Servicios Generales	0	2,201,414	2,201,414	2,200,531	2,200,531	883
D. Transferencias, Asignaciones, Subsidios y Otras Ayudas (D=d1+d2+d3+d4+d5+d6+d7+d8+d9)	0	0	0	0	0	0
d1) Transferencias Internas y Asignaciones al Sector Público			0			0
d2) Transferencias al Resto del Sector Público			0			0
d3) Subsidios y Subvenciones			0			0
d4) Ayudas Sociales			0			0
d5) Pensiones y Jubilaciones			0			0
d6) Transferencias a Fideicomisos, Mandatos y Otros Análogos			0			0
d7) Transferencias a la Seguridad Social			0			0
d8) Donativos			0			0
d9) Transferencias al Exterior	0	1,800,000	1,800,000	2,214,220	2,214,220	-414,220
E. Bienes Muebles, Inmuebles e Intangibles (E=e1+e2+e3+e4+e5+e6+e7+e8+e9)	0	0	0	1,319,200	1,319,200	-1,319,200
e1) Mobiliario y Equipo de Administración	0	0	0	0	0	0
e2) Mobiliario y Equipo Educacional y Recreativo	0	0	0	0	0	0
e3) Equipo e Instrumental Médico y de Laboratorio	0	0	0	0	0	0
e4) Vehículos y Equipo de Transporte	0	0	0	0	0	0
e5) Equipo de Defensa y Seguridad	0	1,800,000	1,800,000	895,020	895,020	904,980
e6) Maquinaria, Otros Equipos y Herramientas			0			0
e7) Activos Biológicos			0			0
e8) Bienes Inmuebles			0			0
e9) Activos Intangibles			0			0
F. Inversión Pública (F=f1+f2+f3)	0	0	0	0	0	0
f1) Obra Pública en Bienes de Dominio Público			0			0
f2) Obra Pública en Bienes Propios			0			0
f3) Proyectos Productivos y Acciones de Fomento			0			0
G. Inversiones Financieras y Otras Provisiones (G=g1+g2+g3+g4+g5+g6+g7)	0	0	0	0	0	0
g1) Inversiones Para el Fomento de Actividades Productivas			0			0
g2) Acciones y Participaciones de Capital			0			0
g3) Compra de Títulos y Valores			0			0
g4) Concesión de Préstamos			0			0
g5) Inversiones en Fideicomisos, Mandatos y Otros Análogos			0			0
Fideicomiso de Desastres Naturales (Informativo)			0			0
g6) Otras Inversiones Financieras			0			0
g7) Provisiones para Contingencias y Otras Erogaciones Especiales			0			0
H. Participaciones y Aportaciones (H=h1+h2+h3)	0	0	0	0	0	0
h1) Participaciones			0			0
h2) Aportaciones			0			0
h3) Convenios			0			0
I. Deuda Pública (I=i1+i2+i3+i4+i5+i6+i7)	0	0	0	0	0	0
i1) Amortización de la Deuda Pública			0			0
i2) Intereses de la Deuda Pública			0			0
i3) Comisiones de la Deuda Pública			0			0
i4) Gastos de la Deuda Pública			0			0
i5) Costo por Coberturas			0			0
i6) Apoyos Financieros			0			0
i7) Adeudos de Ejercicios Fiscales Anteriores (ADEFAS)			0			0
III. Total de Egresos (III = I + II)	232,476,296	32,681,079	265,157,375	210,886,847	212,459,649	54,270,528

L.A. SALVADOR DANIEL CASAS GARCÍA
 JEFE DE DPTO. REC. FINANCIEROS

MTRO. EDGAR ADRIAN SILVA DAVILA
 ENCARGADO DEL DESPACHO DEL ICATMI

Instituto de Capacitación para el Trabajo del Estado de Michoacán (a)
Estado Analítico del Ejercicio del Presupuesto de Egresos Detallado - LDF
Clasificación Funcional (Finalidad y Función)
Del 1 de Enero al 30 de Noviembre de 2022 (b)
(PESOS)

Concepto (c)	Egresos					Subejercicio (e)
	Aprobado (d)	Ampliaciones/ (Reducciones)	Modificado	Devengado	Pagado	
I. Gasto No Etiquetado (I=A+B+C+D)	15,336,407	0	15,336,407	7,855,081	7,848,591	7,481,326
A. Gobierno (A=a1+a2+a3+a4+a5+a6+a7+a8)	0	0	0	0	0	0
a1) Legislación			0			0
a2) Justicia			0			0
a3) Coordinación de la Política de Gobierno			0			0
a4) Relaciones Exteriores			0			0
a5) Asuntos Financieros y Hacendarios			0			0
a6) Seguridad Nacional			0			0
a7) Asuntos de Orden Público y de Seguridad Interior			0			0
a8) Otros Servicios Generales			0			0
B. Desarrollo Social (B=b1+b2+b3+b4+b5+b6+b7)	0	0	0	0	0	0
b1) Protección Ambiental			0			0
b2) Vivienda y Servicios a la Comunidad			0			0
b3) Salud			0			0
b4) Recreación, Cultura y Otras Manifestaciones Sociales			0			0
b5) Educación			0			0
b6) Protección Social			0			0
b7) Otros Asuntos Sociales			0			0
C. Desarrollo Económico (C=c1+c2+c3+c4+c5+c6+c7+c8+c9)	15,336,407	0	15,336,407	7,855,081	7,848,591	7,481,326
c1) Asuntos Económicos, Comerciales y Laborales en General			0			0
c2) Agropecuaria, Silvicultura, Pesca y Caza			0			0
c3) Combustibles y Energía			0			0
c4) Minería, Manufacturas y Construcción			0			0
c5) Transporte			0			0
c6) Comunicaciones			0			0
c7) Turismo			0			0
c8) Ciencia, Tecnología e Innovación			0			0
c9) Otras Industrias y Otros Asuntos Económicos	15,336,407	0	15,336,407	7,855,081	7,848,591	7,481,326
D. Otras No Clasificadas en Funciones Anteriores (D=d1+d2+d3+d4)	0	0	0	0	0	0
d1) Transacciones de la Deuda Pública / Costo Financiero de la Deuda			0			0
d2) Transferencias, Participaciones y Aportaciones Entre Diferentes Niveles y Ordenes de Gobierno			0			0
d3) Saneamiento del Sistema Financiero			0			0
d4) Adeudos de Ejercicios Fiscales Anteriores			0			0
II. Gasto Etiquetado (II=A+B+C+D)	217,139,889	32,681,079	249,820,968	203,031,766	204,611,057	46,789,202
A. Gobierno (A=a1+a2+a3+a4+a5+a6+a7+a8)	0	0	0	0	0	0
a1) Legislación			0			0
a2) Justicia			0			0
a3) Coordinación de la Política de Gobierno			0			0
a4) Relaciones Exteriores			0			0
a5) Asuntos Financieros y Hacendarios			0			0
a6) Seguridad Nacional			0			0
a7) Asuntos de Orden Público y de Seguridad Interior			0			0
a8) Otros Servicios Generales			0			0
B. Desarrollo Social (B=b1+b2+b3+b4+b5+b6+b7)	0	0	0	0	0	0
b1) Protección Ambiental			0			0
b2) Vivienda y Servicios a la Comunidad			0			0
b3) Salud			0			0
b4) Recreación, Cultura y Otras Manifestaciones Sociales			0			0
b5) Educación			0			0
b6) Protección Social			0			0
b7) Otros Asuntos Sociales			0			0
C. Desarrollo Económico (C=c1+c2+c3+c4+c5+c6+c7+c8+c9)	217,139,889	32,681,079	249,820,968	203,031,766	204,611,057	46,789,202
c1) Asuntos Económicos, Comerciales y Laborales en General			0			0
c2) Agropecuaria, Silvicultura, Pesca y Caza			0			0
c3) Combustibles y Energía			0			0
c4) Minería, Manufacturas y Construcción			0			0
c5) Transporte			0			0
c6) Comunicaciones			0			0
c7) Turismo			0			0
c8) Ciencia, Tecnología e Innovación			0			0
c9) Otras Industrias y Otros Asuntos Económicos	217,139,889	32,681,079	249,820,968	203,031,766	204,611,057	46,789,202

Instituto de Capacitación para el Trabajo del Estado de Michoacán (a)
 Estado Analítico del Ejercicio del Presupuesto de Egresos Detallado - LDF
 Clasificación Funcional (Finalidad y Función)
 Del 1 de Enero al 30 de Noviembre de 2022 (b)
 (PESOS)

Concepto (c)	Egresos					Subejercicio (e)
	Aprobado (d)	Ampliaciones/ (Reducciones)	Modificado	Devengado	Pagado	
D. Otras No Clasificadas en Funciones Anteriores (D=d1+d2+d3+d4)	0	0	0	0	0	0
d1) Transacciones de la Deuda Publica / Costo Financiero de la Deuda			0			0
d2) Transferencias, Participaciones y Aportaciones Entre Diferentes Niveles y Ordenes de Gobierno			0			0
d3) Saneamiento del Sistema Financiero			0			0
d4) Adeudos de Ejercicios Fiscales Anteriores			0			0
III. Total de Egresos (III = I + II)	232,476,296	32,681,079	265,157,375	210,886,847	212,459,649	54,270,528

L.A. SALVADOR DANIEL CASAS GARCÍA
 JEFE DE DPTO. REC. FINANCIEROS

MTRO. EDGAR ADRIAN SILVA DAVILA
 ENCARGADO DEL DESPACHO DEL ICATMI

Instituto de Capacitación para el Trabajo del Estado de Michoacán (a)						
Proyecciones de Ingresos - LDF						
(PESOS)						
(CIFRAS NOMINALES)						
Concepto (b)	Año en Cuestión 2023 (de iniciativa de Ley) (c)	2024 (d)	2025 (d)	2026 (d)	2027 (d)	2028 (d)
1. Ingresos de Libre Disposición (1=A+B+C+D+E+F+G+H+I+J+K+L)	15,336,407.00	15,336,407.00	15,336,407.00	15,336,407.00	15,336,407.00	15,336,407.00
A. Impuestos	0	0	0	0	0	0
B. Cuotas y Aportaciones de Seguridad Social	0	0	0	0	0	0
C. Contribuciones de Mejoras	0.00	0.00	0.00	0.00	0.00	0.00
D. Derechos	0.00	0.00	0.00	0.00	0.00	0.00
E. Productos	0.00	0.00	0.00	0.00	0.00	0.00
F. Aprovechamientos	0.00	0.00	0.00	0.00	0.00	0.00
G. Ingresos por Venta de Bienes y Prestación de Servicios	15,336,407.00	15,336,407.00	15,336,407.00	15,336,407.00	15,336,407.00	15,336,407.00
H. Participaciones	0.00	0.00	0.00	0.00	0.00	0.00
I. Incentivos Derivados de la Colaboración Fiscal	0.00	0.00	0.00	0.00	0.00	0.00
J. Transferencias y Asignaciones	0.00	0.00	0.00	0.00	0.00	0.00
K. Convenios	0.00	0.00	0.00	0.00	0.00	0.00
L. Otros Ingresos de Libre Disposición	0.00	0.00	0.00	0.00	0.00	0.00
2. Transferencias Federales Etiquetadas (2=A+B+C+D+E)	217,139,889.00	217,139,889.00	217,139,889.00	217,139,889.00	217,139,889.00	217,139,889.00
A. Aportaciones	0.00	0.00	0.00	0.00	0.00	0.00
B. Convenios	0.00	0.00	0.00	0.00	0.00	0.00
C. Fondos Distintos de Aportaciones	0.00	0.00	0.00	0.00	0.00	0.00
D. Transferencias, Asignaciones, Subsidios y Subvenciones, y Pensiones y Jubilaciones	217,139,889.00	217,139,889.00	217,139,889.00	217,139,889.00	217,139,889.00	217,139,889.00
E. Otras Transferencias Federales Etiquetadas	0.00	0.00	0.00	0.00	0.00	0.00
3. Ingresos Derivados de Financiamientos (3=A)	0.00	0.00	0.00	0.00	0.00	0.00
A. Ingresos Derivados de Financiamientos	0.00	0.00	0.00	0.00	0.00	0.00
4. Total de Ingresos Proyectados (4=1+2+3)	232,476,296.00	232,476,296.00	232,476,296.00	232,476,296.00	232,476,296.00	232,476,296.00
Datos Informativos						
1. Ingresos Derivados de Financiamientos con Fuente de Pago de Recursos de Libre Disposición	0.00	0.00	0.00	0.00	0.00	0.00
2. Ingresos derivados de Financiamientos con Fuente de Pago de Transferencias Federales Etiquetadas	0.00	0.00	0.00	0.00	0.00	0.00
3. Ingresos Derivados de Financiamiento (3 = 1 + 2)	0.00	0.00	0.00	0.00	0.00	0.00

L.A. SALVADOR DANIEL CASAS GARCIA
JEFE DE DPTO. REC. FINANCIEROS

MTRQ. EDGAR ADRIAN SILVA DAVILA
ENCARGADO DEL DESPACHO DEL ICATMI

Instituto de Capacitación para el Trabajo del Estado de Michoacán (a)						
Proyecciones de Egresos - LDF						
(PESOS)						
(CIFRAS NOMINALES)						
Concepto (b)	Año en Cuestión 2022(de proyecto de presupuesto) (c)	2023 (d)	2024 (d)	2025(d)	2026 (d)	2027 (d)
1. Gasto No Etiquetado (1=A+B+C+D+E+F+G+H+I)	15,336,407.00	15,336,407.00	15,336,407.00	15,336,407.00	15,336,407.00	15,336,407.00
A. Servicios Personales	0.00	0.00	0.00	0.00	0.00	0.00
B. Materiales y Suministros	4,460,963.23	4,460,963.23	4,460,963.23	4,460,963.23	4,460,963.23	4,460,963.23
C. Servicios Generales	8,875,443.77	8,875,443.77	8,875,443.77	8,875,443.77	8,875,443.77	8,875,443.77
D. Transferencias, Asignaciones, Subsidios y Otras Ayudas	0.00	0.00	0.00	0.00	0.00	0.00
E. Bienes Muebles, Inmuebles e Intangibles	2,000,000.00	2,000,000.00	2,000,000.00	2,000,000.00	2,000,000.00	2,000,000.00
F. Inversión Pública	0.00	0.00	0.00	0.00	0.00	0.00
G. Inversiones Financieras y Otras Provisiones	0.00	0.00	0.00	0.00	0.00	0.00
H. Participaciones y Aportaciones	0.00	0.00	0.00	0.00	0.00	0.00
I. Deuda Pública	0.00	0.00	0.00	0.00	0.00	0.00
2. Gasto Etiquetado (2=A+B+C+D+E+F+G+H+I)	217,139,889.00	217,139,889.00	217,139,889.00	217,139,889.00	217,139,889.00	217,139,889.00
A. Servicios Personales	204,370,439.00	204,370,439.00	204,370,439.00	204,370,439.00	204,370,439.00	204,370,439.00
B. Materiales y Suministros	3,267,101.00	3,267,101.00	3,267,101.00	3,267,101.00	3,267,101.00	3,267,101.00
C. Servicios Generales	9,502,349.00	9,502,349.00	9,502,349.00	9,502,349.00	9,502,349.00	9,502,349.00
D. Transferencias, Asignaciones, Subsidios y Otras Ayudas	0.00	0.00	0.00	0.00	0.00	0.00
E. Bienes Muebles, Inmuebles e Intangibles	0.00	0.00	0.00	0.00	0.00	0.00
F. Inversión Pública	0.00	0.00	0.00	0.00	0.00	0.00
G. Inversiones Financieras y Otras Provisiones	0.00	0.00	0.00	0.00	0.00	0.00
H. Participaciones y Aportaciones	0.00	0.00	0.00	0.00	0.00	0.00
I. Deuda Pública	0.00	0.00	0.00	0.00	0.00	0.00
3. Total de Egresos Proyectados (3 = 1 + 2)	232,476,296.00	232,476,296.00	232,476,296.00	232,476,296.00	232,476,296.00	232,476,296.00

L.A. SALVADOR DANIEL CASAS GARCIA
JEFE DE DPTO. REC. FINANCIEROS

MTRO EDGAR ADRIAN SILVA DAVILA
ENCARGADO DEL DESPACHO DEL ICATMI

Instituto de Capacitación para el Trabajo del Estado de Michoacán (a)						
Resultados de Ingresos - LDF						
(PESOS)						
Concepto (b)	2017 (c)	2018 (c)	2019 (c)	2020 (d)	2021 (d)	2022(d)
1. Ingresos de Libre Disposición (1=A+B+C+D+E+F+G+H+I+J+K+L)	16,191,398	11,123,068	15,380,228	5,584,734	5,034,236	10,599,585
A. Impuestos	0	0	0	0	0	0
B. Cuotas y Aportaciones de Seguridad Social	0	0	0	0	0	0
C. Contribuciones de Mejoras	0	0	0	0	0	0
D. Derechos	0	0	0	0	0	0
E. Productos	0	0	0	0	0	0
F. Aprovechamientos	0	0	0	0	0	0
G. Ingresos por Venta de Bienes y Prestación de Servicios	16,191,398	11,085,635	15,372,031	5,573,574	5,028,627	10,599,570
H. Participaciones	0	0	0	0	0	0
I. Incentivos Derivados de la Colaboración Fiscal	0	0	0	0	0	0
J. Transferencias y Asignaciones	0	0	0	0	0	0
K. Convenios	0	0	0	0	0	0
L. Otros Ingresos de Libre Disposición	0	37,433	8,197	11,160	5,610	15
2. Transferencias Federales Etiquetadas (2=A+B+C+D+E)	171,242,208	225,839,153	203,518,205	226,039,912	238,679,346	223,539,890
A. Aportaciones	0	0	0	0	0	0
B. Convenios	0	0	0	0	0	0
C. Fondos Distintos de Aportaciones	0	0	0	0	0	0
D. Transferencias, Asignaciones, Subsidios y Subvenciones, y Pensiones y Jubilaciones	171,242,208	225,839,153	203,518,205	226,039,912	238,470,820	223,539,890
E. Otras Transferencias Federales Etiquetadas	0	0	0	0	0	0
3. Ingresos Derivados de Financiamientos (3=A)	0	0	0	0	0	0
A. Ingresos Derivados de Financiamientos	0	0	0	0	0	0
4. Total de Resultados de Ingresos (4=1+2+3)	187,433,606	236,962,221	218,898,433	231,624,646	243,713,582	234,139,475
Datos Informativos						
1. Ingresos Derivados de Financiamientos con Fuente de Pago de Recursos de Libre Disposición	0	0	0	0	0	0
2. Ingresos derivados de Financiamientos con Fuente de Pago de Transferencias Federales Etiquetadas	0	0	0	0	0	0
3. Ingresos Derivados de Financiamiento (3 = 1 + 2)	0	0	0	0	0	0

L.A. SALVADOR DANIEL CASAS GARCIA
JEFE DE DPTO. REC. FINANCIEROS

MTRD. EDGAR ADRIAN SILVA DAVILA
ENCARGADO DEL DESPACHO DEL ICATMI

Instituto de Capacitación para el Trabajo del Estado de Michoacán (a)						
Resultados de Egresos - LDF						
(PESOS)						
Concepto (b)	2017 (c)	2018 (c)	2019 (c)	2020 (c)	2021 (c)	2022 (d)
1. Gasto No Etiquetado (1=A+B+C+D+E+F+G+H+I)	15,883,486.00	14,499,224.00	13,785,628.00	6,926,524.00	4,880,046.00	7,855,081.48
A. Servicios Personales	0.00	0.00	0.00	0.00	0.00	1,117,734.67
B. Materiales y Suministros	3,325,551.00	2,768,508.00	3,444,866.00	1,632,059.00	1,435,290.00	1,298,530.70
C. Servicios Generales	12,557,935.00	11,730,716.00	10,340,762.00	5,294,465.00	3,444,756.00	5,229,065.49
D. Transferencias, Asignaciones, Subsidios y Otras Ayudas	0.00	0.00	0.00	0.00	0.00	0.00
E. Bienes Muebles, Inmuebles e Intangibles	0.00	0.00	0.00	0.00	0.00	209,750.62
F. Inversión Pública	0.00	0.00	0.00	0.00	0.00	0.00
G. Inversiones Financieras y Otras Provisiones	0.00	0.00	0.00	0.00	0.00	0.00
H. Participaciones y Aportaciones	0.00	0.00	0.00	0.00	0.00	0.00
I. Deuda Pública	0.00	0.00	0.00	0.00	0.00	0.00
2. Gasto Etiquetado (2=A+B+C+D+E+F+G+H+I)	169,607,131.00	225,838,576.00	206,196,507.00	226,044,087.00	243,406,292.69	210,886,847.06
A. Servicios Personales	162,176,676.00	216,008,995.00	196,828,584.00	212,004,250.00	210,563,865.00	192,623,847.95
B. Materiales y Suministros	1,733,297.00	1,843,849.00	1,179,522.00	1,445,236.00	904,884.23	2,078,222.06
C. Servicios Generales	5,697,158.00	7,985,732.00	8,188,401.00	12,594,601.00	31,937,543.46	13,760,806.34
D. Transferencias, Asignaciones, Subsidios y Otras Ayudas	0.00	0.00	0.00	0.00	0.00	0.00
E. Bienes Muebles, Inmuebles e Intangibles	0.00	0.00	0.00	0.00	0.00	2,423,970.71
F. Inversión Pública	0.00	0.00	0.00	0.00	0.00	0.00
G. Inversiones Financieras y Otras Provisiones	0.00	0.00	0.00	0.00	0.00	0.00
H. Participaciones y Aportaciones	0.00	0.00	0.00	0.00	0.00	0.00
I. Deuda Pública	0.00	0.00	0.00	0.00	0.00	0.00
3. Total del Resultado de Egresos (3=1+2)	185,490,617.00	240,337,800.00	219,982,135.00	232,970,611.00	248,286,338.69	218,741,928.54

L.A. SALVADOR DANIEL CASAS GARCIA
JEFE DE DPTO. REC. FINANCIEROS

MTRO. EDGAR ADRIAN SILVA DAVILA
ENCARGADO DEL DESPACHO DEL ICATMI